(Continued from previous page...)

Name of the Transferor	Date of Transfer of Equity Shares	Number of Equity Shares Transferred	Face Value per Equity Share (in ₹)	Transfer Price per Equity Share (in ₹)	Nature of Transaction	Nature of consideration	Consideration (in ₹ Lakhs)
Mr. Gaurav Vijay Dalal	September 16, 2023	1,75,000	10/-	10/-	Transfer to Ms. Neena Romil Ramgarhia	Cash	17.50
	June 21, 2024	18,750	10/-	160/-	Transfer to Mr. Ashish Mandowara (HUF)	Cash	30.00
	June 21, 2024	5,620	10/-	178/-	Transfer to Mr. Girish Jain	Cash	10.0036
	June 21, 2024	6,250	10/-	160/-	Transfer to Mr. Ankit Jain	Cash	10.00
	June 21, 2024	6,250	10/-	160/-	Transfer to Mr. Umesh Kalantri	Cash	10.00
	June 21, 2024	6,250	10/-	160/-	Transfer to Mr. Kamlesh Bhattar	Cash	10.00
	June 21, 2024	6,250	10/-	160/-	Transfer to Mr. Satyapal Jain	Cash	10.00
	June 21, 2024	2,895	10/-	173/-	Transfer to Mr. Nitin Dharwal	Cash	5.01
	June 21, 2024	5,785	10/-	173/-	Transfer to Ms. Vinita Mundra	Cash	10.01
	June 21, 2024	5,620	10/-	178/-	Transfer to Mr. Amit Yadav	Cash	10.00
	June 21, 2024	5,620	10/-	178/-	Transfer to Mr. Rohan Lavsi	Cash	10.00
	June 26, 2024	12,500	10/-	160/-	Transfer to Iarrow Advisors Private Limited	Cash	20.00
	June 26, 2024	12,326	10/-	160/-	Transfer to Mr. Yogesh Chaudhary	Cash	19.72
	June 26, 2024	9,190	10/-	160/-	Transfer to Chempharma Private Limited	Cash	14.70
	June 26, 2024	30,815	10/-	160/-	Transfer to Mr. Gaurav Singh	Cash	49.30
	June 26, 2024	15,678	10/-	160/-	Transfer to Mr. Sagar Doshi	Cash	25.08
	June 26, 2024	5,780	10/-	173/-	Transfer to Ms. Varsha Kalantri	Cash	10.00
	June 26, 2024	2,810	10/-	178/-	Transfer to Ms. Soumya Jain	Cash	5.00
	June 26, 2024	14,056	10/-	160/-	Transfer to Mr. Abhishek Shah	Cash	22.49
	June 26, 2024	12,326	10/-	160/-	Transfer to Mr. Mohit Jain	Cash	19.72
	June 26, 2024	9,190	10/-	160/-	Transfer to Mr. Hardik Vora	Cash	14.70
	June 27, 2024	5,780	10/-	173/-	Transfer to Bizdhan Solutions LLP	Cash	10.00
	June 27, 2024	12,326	10/-	160/-	Transfer to Mr. Antrisksh Modi	Cash	19.72
	June 27, 2024	78,125	10/-	160/-	Transfer to Shripal V Vora HUF	Cash	125.00
	June 27, 2024	5,620	10/-	178/-	Transfer to Mr. Pawan Jajoo	Cash	10.00
	June 27, 2024	24,652	10/-	160/-	Transfer to Ashok N Sons	Cash	39.44
Weighted average cost of acquisition (WACA) (Secondary Transactions) (₹ per Equity Share)							**108.57**

c) Since there are eligible transaction of our Company reported in Paragraph (a) and (b) above, the price per Equity Share of our Company based on the last five primary or secondary transactions in Equity Shares (secondary transactions where the Promoters/Promoter Group entities, Selling Shareholders or Shareholders having the right to nominate director on the Board are a party to the transaction) not older than 3 years prior to the date of filing of the Red Herring Prospectus has not been computed.

d) Weighted average cost of acquisition, Issue Price

Based on the disclosures in (a) above, the weighted average cost of acquisition of Equity Shares as compared with the Issue Price is set forth below:

Types of transactions	Weighted average cost of acquisition (₹ per Equity Share)	Floor Price (₹ 210/-)	Cap Price (₹ 222/-)
Weighted average cost of acquisition of primary issuances	67.24	3.12	3.30
Weighted average cost of acquisition for secondary transactions	108.57	1.93	2.04

Investors should read the above-mentioned information along with section titled *"Our Business", "Risk Factors" and "Restated Financial Statements"* beginning on page 143, 29 and 204 respectively including important profitability and return ratios, as set out in chapter titled *"Other Financial Information"* on page 205 of the Red Herring Prospectus to have a more informed view.

Our Company in consultation with the BRLM may consider participation by Anchor Investors. The Anchor Investor Biding Date shall be one Working Day prior to the Bid / Issue Opening Date in accordance with the SEBI (ICDR) Regulations, 2018. In case of any revisions in the Price Band, the Bid/ Issue Period will be extended by at least three additional Working Days after such revision of the Price Band, subject to the Bid/ Issue Period not exceeding 10 Working Days. In cases of force majeure, banking strike or similar circumstances, our Company may, for reasons to be recorded in writing, extend the Bid/ Issue Period for a minimum of one Working Day, subject to the Bid/ Issue Period not exceeding 10 Working Days. Any revision in the Price Band and the revised Bid/ Issue Period, if applicable, will be widely disseminated by notification to the Stock Exchange, by issuing a press release, and also by indicating the change on the website of the Book Running Lead Managers and the terminals of the other members of the Syndicate and by intimation to SCSBs, the Sponsor Bank, Registered Brokers, Collecting Depository Participants and Registrar and Share Transfer Agents.

The Issue is being made through the Book Building Process, in terms of Rule 19(2)(b)(I) of the Securities Contracts (Regulation) Rules, 1957, as amended ("SCRR") read with Regulation 253 of the SEBI ICDR Regulations, the issue is being made for atleast 25% of the post issue paid up equity share capital of our company. The issue is being made through the book building process wherein not more than 50% of the Net Issue shall be available for allocation on a proportionate basis to Qualified Institutional Buyers ("QIBs") (the "QIB Portion"), provided that our Company in consultation with the BRLM may allocate up to 60% of the QIB Portion to Anchor Investors on a discretionary basis (the "Anchor Investor Portion"). One-third of the Anchor Investor Portion shall be reserved for domestic Mutual Funds, subject to valid Bids being received from the domestic Mutual Funds at or above the Anchor Investor Allocation Price. In the event of under-subscription or non-allocation in the Anchor Investor Portion, the balance equity shares shall be added to the QIB Category. 5% of the QIB Portion (excluding the Anchor Investor Portion) shall be available for allocation on a proportionate basis to Mutual Funds only, and the remainder of the QIB Portion shall be available for allocation on a proportionate basis to all QIB Bidders (other than Anchor Investors), including Mutual Funds, subject to valid Bids being received at or above the Issue Price. However, if the aggregate demand from Mutual Funds is less than 5% of the QIB Portion (excluding Anchor Investor Portion), the balance Equity Shares available for allocation in the Mutual Fund Portion will be added to the remaining QIB Portion for proportionate allocation to QIBs. Further, not less than 15% of the Net Issue shall be available for allocation on a proportionate basis to Non-Institutional Bidders and not less than 35% of the Net Issue shall be available for allocation to Retail Individual Investors in accordance with the SEBI ICDR Regulations, subject to valid Bids being received from them at or above the Issue Price. All potential Bidders (except Anchor Investors) are required to mandatorily utilize the Application Supported by Blocked Amount ("ASBA") process providing details of their respective bank account (including UPI ID for RIBs using UPI Mechanism), in which the corresponding Bid Amounts will be blocked by the SCSBs or the Sponsor Bank, as applicable. Anchor Investors are not permitted to participate in the Issue through the ASBA process. For details, see "Issue Procedure" on page 256 of the Red Herring Prospectus.

Bidders / Applicants should note that on the basis of PAN, DP ID and Client ID as provided in the Bid cum Application Form, the Bidders/Applicants may be deemed to have authorized the Depositories to provide to the Registrar to the Issue, any requested Demographic Details of the Bidders/Applicants as available on the records of the depositories. These Demographic Details may be used, among other things, for or unblocking of ASBA Account or for other correspondence(s) related to an Issue. Bidders/Applicants are advised to update any changes to their Demographic Details as available in the records of the Depository Participant to ensure accuracy of records. Any delay resulting from failure to update the Demographic Details would be at the Applicants' sole risk. Bidders /Applicants should ensure that PAN, DP ID and the Client ID are correctly filled in the Bid cum Application Form. The PAN, DP ID and Client ID provided in the Bid cum Application Form should match with the PAN, DP ID and Client ID available in the Depository database, otherwise, the Bid cum Application Form is liable to be rejected. Bidders/Applicants should ensure that the beneficiary account provided in the Bid cum Application Form is active.

CONTENTS OF THE MEMORANDUM OF ASSOCIATION OF THE COMPANY AS REGARDS ITS OBJECTS: For information on the main objects and other objects of our Company, see *"History and certain Corporate matters"* on page 179 of the Red Herring Prospectus and Clause III of the Memorandum of Association of our Company. The Memorandum of Association of our Company is a material document for inspection in relation to the Issue. For further details, see the section *"Material Contracts and Documents for Inspection"* on page 292 of the Red Herring Prospectus.

LIABILITY OF MEMBERS AS PER MOA: The Liability of the members of the Company is Limited.

AMOUNT OF SHARE CAPITAL OF THE COMPANY AND CAPITAL STRUCTURE: The Authorised share capital of the Company is ₹ 8,83,00,000 /- divided into 88,30,000 Equity Shares of ₹ 10/- each. The issued, subscribed and paid-up share capital of the Company before the Issue is ₹ 3,82,21,840 divided into 38,22,184 Equity Shares of ₹ 10/- each. For details of the Capital Structure, see *"Capital Structure"* on the page 74 of the Red Herring Prospectus.

NAMES OF THE SIGNATORIES TO THE MEMORANDUM OF ASSOCIATION OF THE COMPANY AND THE NUMBER OF EQUITY SHARES SUBSCRIBED BY THEM:

ORIGINAL SIGNATORIES			CURRENT PROMOTERS		
Name of Promoters	Face Value (₹)	No. of Shares	Name of Promoters	Face Value (₹)	No. of Shares
Mr. Gaurav Vijay Dalal	10.00	5,000	Mr. Gaurav Vijay Dalal	10.00	24,67,036
Ms. Usha Vijay Dalal	10.00	5,000			

Details of the main objects of the Company as contained in the Memorandum of Association, see *"History and certain Corporate matters"* on page 179 of the Red Herring Prospectus. For details of the share capital and capital structure of the Company see *"Capital Structure"* on page 74 of the Red Herring Prospectus.

LISTING: The Equity Shares offered through the Red Herring Prospectus are proposed to be listed on the EMERGE Platform of NSE (**"NSE EMERGE"**). Our Company has received an "in-principle" approval from the NSE for the listing of the Equity Shares pursuant to letter dated September 12, 2024. For the purposes of the Issue, the Designated Stock Exchange shall be NSE. A signed copy of the Red Herring Prospectus has been delivered for registration to the ROC on September 14, 2024, and Prospectus shall be delivered for filing to the RoC in accordance with Section 26(4) of the Companies Act, 2013. For details of the material contracts and documents available for inspection from the date of the Red Herring Prospectus up to the Bid/ Issue Closing Date, see "Material Contracts and Documents for Inspection" on page 292 of the Red Herring Prospectus.

DISCLAIMER CLAUSE OF SECURITIES AND EXCHANGE BOARD OF INDIA ("SEBI"): Since the Issue is being made in terms of Chapter IX of the SEBI (ICDR) Regulations, 2018, the Red Herring Prospectus has been filed with SEBI. In terms of the SEBI Regulations, the SEBI shall not issue any observation on the Offer Document. Hence there is no such specific disclaimer clause of SEBI. However, investors may refer to the entire Disclaimer Clause of SEBI beginning on page 234 of the Red Herring Prospectus.

DISCLAIMER CLAUSE OF NSE (THE DESIGNATED STOCK EXCHANGE): "It is to be distinctly understood that the permission given by NSE should not in any way be deemed or construed that the Offer Document has been cleared or approved by NSE nor does it certify the correctness or completeness of any of the contents of the Offer Document. The investors are advised to refer to the Offer Document for the full text of the 'Disclaimer Clause of NSE'."

GENERAL RISK: Investments in equity and equity-related securities involve a degree of risk and investors should not invest any funds in this Issue unless they can afford to take the risk of losing their investment. Investors are advised to read the risk factors carefully before taking an investment decision in this Issue. For taking an investment decision, investors must rely on their own examination of the Issuer and this Issue, including the risks involved. The Equity Shares have not been recommended or approved by the Securities and Exchange Board of India ("SEBI"), nor does SEBI guarantee the accuracy or adequacy of the contents of the Red Herring Prospectus. Specific attention of the investors is invited to *"Risk Factors"* on page 29 of the Red Herring Prospectus.

BOOK RUNNING LEAD MANAGER TO THE ISSUE	REGISTRAR TO THE ISSUE
SHRENI SHARES LTD. **SHRENI SHARES LIMITED** ***(Formerly known as Shreni Shares Private Limited)*** No. 217, Hive 67 Icon, Poisar Gymkhana Road Lokmanya Tilak Nagar Poisar, Near Raghuleela Mall, Kandivali West, Mumbai- 400067, Maharashtra, India. **Telephone:** 022 - 20897022 | **E-mail:** shrenishares@gmail.com **Investors Grievance E-mail:** info@shreni.in | **Website:** www.shreni.in **Contact Person:** Ms. Tanya Goyal **SEBI Registration Number:** INM000012759	LINK Intime **Link Intime India Private Limited** C-101, 1st Floor, 247 Park, Lal Bahadur Shastri Marg, Vikhroli (West), Mumbai-400 083, Maharashtra, India | **Tel No:** +91 8108114949 **Email:** rappidvalves.smeipo@Linkintime.co.in **Website:** www.linkintime.co.in **Investor Grievance E-mail:** rappidvalves.smeipo@Linkintime.co.in **Contact Person:** Ms. Shanti Gopalkrishnan **SEBI Registration No.:** INR000004058

COMPANY SECRETARY AND COMPLIANCE OFFICER

RAPID®
Ms. Nidhi Krutik Shah, Company Secretary and Compliance Officer
Genesis Industrial Complex, Plot No. 30, Village Kolgaon, Palghar (East), Thane–401404, Maharashtra, India.
E-mail: investors@rapidvalves.net | **Website:** www.rappidvalves.in

Investors can contact the Compliance Officer or the Registrar to the Issue in case of any pre-issue or post- issue related problems, such as non-receipt of letters of allotment, credit of allotted shares in the respective beneficiary account, etc..

Availability of Red Herring Prospectus: Investors are advised to refer to the Red Herring Prospectus and the Risk Factors contained therein, before applying in the issue. Full copy of the Red Herring Prospectus will be available at the website of SEBI at www.sebi.gov.in; the website of Stock Exchange at www.nseindia.com, the website of BRLM at www.shreni.in and website of Company at www.rappidvalves.in

Availability of Bid-Cum-Application forms: Bid-Cum-Application forms can be obtained from the Company: Rappid Valves (India) Limited, Book Running Lead Manager Shreni Shares Limited. Application Forms can also be obtained from the Stock Exchange and list of SCSBs available on the website of SEBI at www.sebi.gov.in and website of Stock Exchange at www.nseindia.com.

Application Supported by Blocked Amount (ASBA): All investors in this issue have to compulsorily apply through ASBA. The investors are required to fill the ASBA form and submit the same to their banks. The SCSB will block the amount in the account as per the authority contained in ASBA form. On allotment, amount will be unblocked and account will be debited only to the extent required to be paid for allotment of shares. Hence, there will be no need of refund.

For more details on the issue process and how to apply, please refer to the details given in application forms and abridged prospectus and also please refer to the chapter *"Issue Procedure"* on page 256 of the Red Herring Prospectus.

BANKER TO THE ISSUE: KOTAK MAHINDRA BANK LIMITED

All capitalized terms used herein and not specifically defined shall have the same meaning as ascribed to them in the RHP.

For Rappid Valves (India) Limited
Sd/-
Mr. Gaurav Vijay Dalal
Designation: Chairman & Managing Director
DIN: 00494466

Date: September 14, 2024
Place: Mumbai

Rappid Valves (India) Limited is proposing, subject to market conditions and other considerations, public issue of its Equity Shares and has filed the Red Herring Prospectus with the Registrar of Companies, Mumbai on September 14, 2024. The Red Herring Prospectus is available on the website of the Book Running Lead Manager at www.shreni.in, the website of the NSE i.e., www.nseindia.com, and website of our Company at www.rappidvalves.in .

Investor should note that investment in equity shares involves a high degree of risk. For details, investors should refer to and rely on the Red Herring Prospectus, including the section titled "Risk Factors" of the Red Herring Prospectus, which has been filed with ROC. The Equity Shares have not been and will not be registered under the US Securities Act ("the Securities Act") or any state securities laws in United States and may not be issued or sold within the United States or to, or for the account or benefit of, "U.S, persons" (as defined in Regulations under the securities Act), except pursuant to an exemption from, or in a transaction not subject to, the registration requirements of the Securities Act of 1933.

AdBaaz

३०० युनिटपर्यंत वीज फ्री, ७८ हजारांपर्यंत सबसिडी; पीएम सूर्य घर मोफत योजना?

नवी दिल्ली, दि. १५ (वृत्तसंस्था) : सर्वसामान्य नागरिकांसाठी सरकार वेगवेगळ्या योजना आणत असतं. 'पीएम आवास'पासून उज्ज्वला गॅस योजनेपर्यंत आतापर्यंत अनेक योजनांचा लाखो लोकांनी लाभ घेतला आहे. यावर्षी पंतप्रधान नरेंद्र मोदी यांनी फेब्रुवारीमध्ये सूर्य घर मोफत वीज योजना सुरू केली होती. या योजनेंतर्गत ३०० युनिटपर्यंत मोफत वीज देण्यात येणार आहे.

सोबत सौर रुफटॉप बसवण्यासाठी सरकार अनुदान देणार असल्याचेही सांगण्यात येत होते. या अनुदानाची रक्कम ७८ हजार रुपयांपर्यंत असेल. आता या योजनेअंतर्गत एक नवीन अपडेट समोर आली आहे. पीएम सूर्य घर योजनेंतर्गत लवकरात लवकर अनुदान देण्यासाठी सरकार प्रयत्नशील आहे.

अवघ्या ७ दिवसात मिळणार अनुदान

पीएम सूर्य घर मोफत वीज योजनेंतर्गत अर्ज करणाऱ्या नागरिकांना अवघ्या ७ दिवसांत अनुदान मिळू शकते. तर सध्या या योजनेअंतर्गत सबसिडी जारी होण्यासाठी एक महिन्याचा कालावधी लागतो. अनुदान ७ दिवसांत सोडण्याच्या

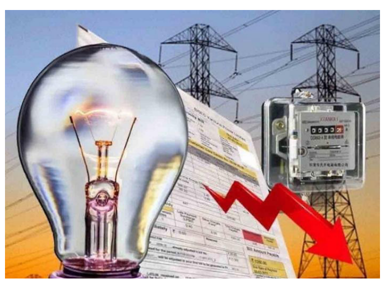

योजनेवर सरकार काम करत असून लवकरच त्याची अंमलबजावणी करण्याची योजना आहे. जास्तीत जास्त लोकांना या योजनेचा लाभ घ्यावा अशी सरकारला अपेक्षा आहे.

१.३० कोटी लोकांची नोंदणी

फेब्रुवारीपासून आतापर्यंत या योजनेअंतर्गत १८ लाख अर्ज आले असून १.३० कोटी लोकांनी नोंदणी केली आहे. ३०० युनिटपर्यंत मोफत वीज उपलब्ध करून देणे हा या योजनेचा मुख्य उद्देश आहे. या योजनेंतर्गत घराच्या छतावर सोलर पॅनल बसवले जातात, त्याससाठी सरकार अनुदान देते. त्यामुळे वीज बिल कमी होते. याशिवाय, तुम्ही जास्त वीज तयार करून सरकारला देखील विकू शकता.

सूर्य घर मोफत वीज योजनेत किती अनुदान मिळते?

सोलर रुफटॉप बसवल्यानंतर सरकार थेट बँक खात्यात पैसे ट्रान्सफर करते. त्यामुळे सोलर पॅनल बसवण्याचा भार कमी होतो. सरकार २किलोवॅटपर्यंत ३० हजार रुपये प्रति किलोवॅट, ३ किलोवॅटपर्यंत ४८ हजार रुपये आणि ३ किलोवॅटपेक्षा जास्त ७८ हजार रुपये प्रति किलोवॅट अनुदान देते.

या निर्णयामुळे अनुदान प्रक्रियेला गती मिळणार

ईटीच्या बातमीनुसार, एका सरकारी अधिकाऱ्याने सांगितले की, सध्या सबसिडीचे दावे एका महिन्यात निकाली काढले जातात. भविष्यात, नॅशनल पेमेंट्स कॉर्पोरेशन ऑफ इंडियाचा समावेश केला जाईल, ज्यामुळे धनादेश आणि बँक खाती तपासण्याची गरज राहणार नाही. या निर्णयामुळे अनुदान सोडण्याच्या प्रक्रियेला गती मिळणार आहे. याशिवाय, नॅशनल पोर्टलद्वारे सबसिडीच्या पेमेंटसाठी बँक-एन्ड इंटिग्रेशन देखील जलद केले जात आहे.

अदानी समूहाला महाराष्ट्रात पुन्हा मिळाला मोठा प्रकल्प! ४ कंपन्यांना धोबीपछाड देत जिंकली बोली

नवी दिल्ली, दि. १५ (वृत्तसंस्था) : गेल्या काही वर्षात अदानी समूहाची वेगवेगळ्या व्यवसायात चांगली घोडदौड सुरू आहे. अदानी ग्रुपचे सर्वेसर्वा गौतम अदानी यांच्या संपत्तीत प्रचंड वाढ झाली आहे. जगातील श्रीमंतांमध्ये त्यांची गणती होत आहे. यामध्ये आता आणखी भर पडणार आहे. अदानी समूहाने महाराष्ट्राला दीर्घकालीन ६,६०० मेगावॅट अक्षय ऊर्जा आणि औष्णिक ऊर्जा पुरवण्याची बोली जिंकली आहे. कंपनीने यासाठी ४.०८ रुपये प्रति युनिट बोली लावली होती. JSW एनर्जी आणि टोरेंट पॉवरला धोबीपछाड देत अदानी समूहाने हा प्रकल्प मिळवला असल्याची माहिती सूत्रांनी दिली आहे.

अदानी समूहाकडे हा प्रकल्प गेल्याने राज्य सरकारचा परिणामी ग्राहकांचा फायदा होण्याची शक्यता आहे. २५ वर्षांसाठी अक्षय आणि औष्णिक वीज पुरवठ्यासाठी अदानी समूहाची बोली लावली होती. महाराष्ट्र सध्या ज्या दराने वीज खरेदी करत आहे, त्यापेक्षा एक रुपया कमीने वीज मिळणार आहे, असे या प्रकरणाशी परिचित असलेल्या दोन सूत्रांनी सांगितले. यामुळे राज्याच्या भविष्यातील वीज गरजा पूर्ण होण्यास मदत होईल. शिवाय राज्य सरकारचे पैसेही वाचणार

आहेत.

लेटर ऑफ इंटेंट जारी केल्यापासून ४८ महिन्यांच्या आत वीज पुरवठा सुरू करायचा आहे. बोलीच्या अटींनुसार, अदानी पॉवर संपूर्ण पुरवठा कालावधीत २.७० रुपये प्रति युनिट दराने सौर ऊर्जा पुरवणार आहे. तर कोळशापासून उत्पादित विजेची किंमत कोळशाच्या किमतीच्या आधारावर निर्धारित असणार आहे. महाराष्ट्र राज्य वीज वितरण कंपनीने (एमएसईडीसीएल) मार्चमध्ये सूर्यप्रकाशापासून निर्माण होणारी ५,००० मेगावॅट आणि कोळशापासून निर्माण होणारी १,६०० मेगावॅट वीज खरेदी करण्यासाठी एक विशिष्ट निविदा काढली होती. लोकसभा निवडणुकीसाठी आदर्श आचारसंहिता लागू होण्यापूर्वी ते जारी करण्यात आले होते. राज्यातील विधानसभा निवडणुकीच्या घोषणेपूर्वीच अदानी समूहाला हा प्रकल्प देण्यात आला आहे.

या निविदेमध्ये सर्वाधिक विजेची मागणी पूर्ण करण्यासाठी सौर ऊर्जा आणि औष्णिक उर्जा या दोन्हींचा पुरवठा समाविष्ट आहे. सूत्रांनी दिलेल्या माहितीनुसार, अदानी पॉवरने करार जिंकण्यासाठी प्रति युनिट ४.०८ रुपये बोली लावली. तर दुसरी सर्वात कमी बोली JSW एनर्जीची होती ४.३६ रुपये प्रति युनिट होती. गेल्या वर्षी महाराष्ट्रात ४.७० रुपये प्रति युनिट या दराने खरेदी केलेल्या विजेच्या सरासरी किमतीपेक्षा हे कमी आहे. महाराष्ट्र वीज नियामक आयोगाने (MERC) २०२४-२५ साठी सरासरी वीज खरेदी किंमत रुपये ४.९७ प्रति युनिट निश्चित केली आहे. अशा प्रकारे, अदानीने लावलेली बोली यापेक्षा सुमारे एक रुपया प्रति युनिट कमी आहे.

२५ वर्षांसाठी वीज पुरवठा करण्याच्या निविदेत एकूण ४ कंपन्यांनी सहभाग घेतला होता. देशातील सर्वात मोठी खाजगी क्षेत्रातील औष्णिक वीज उत्पादक अदानी पॉवरची उत्पादन क्षमता १७ GW पेक्षा जास्त आहे, जी २०३० पर्यंत ३१ GW पर्यंत वाढेल. तिची उपकंपनी, अदानी ग्रीन एनर्जी लिमिटेड ही देशातील सर्वात मोठी अक्षय ऊर्जा कंपनी आहे, ज्याची निर्मिती क्षमता ११ GW आहे. या कंपनीची क्षमता २०३० ५० GW पर्यंत वाढवण्याचे लक्ष्य आहे.

आजपासून २ कंपन्यांचे आयपीओ उघडणार: आर्केड डेव्हलपर्स आणि नॉर्दर्न आर्क कॅपिटलमध्ये गुंतवणूक करण्याची संधी

नवी दिल्ली, दि. १५ (वृत्तसंस्था) : २प्रारंभिक सार्वजनिक ऑफर म्हणजेच IPO (१६ सप्टेंबर) शेअर मार्केटमध्ये खुले होतील. यामध्ये आर्केड डेव्हलपर्स लिमिटेड आणि नॉर्दर्न आर्क कॅपिटल लिमिटेड यांचा समावेश आहे. दोन्ही आयपीओसाठी गुंतवणूकदार १९ सप्टेंबरपर्यंत बोली लावू शकतील. २४ सप्टेंबर रोजी या दोन कंपन्यांचे शेअर्स नॅशनल स्टॉक एक्सचेंज आणि बॉम्बे स्टॉक एक्स्चेंज वर सूचिबद्ध होतील. आता एक एक करून दोन्ही कंपन्यांच्या IPO बद्दल जाणून घेऊया. आर्केड डेव्हलपर्स लिमिटेड या IPO द्वारे एकूण ₹४१० कोटी उभारू इच्छिते. यासाठी, कंपनी ₹ ४१० कोटी किमतीचे ३२,०३१,२५० ताजे शेअर्स जारी करत आहे. कंपनीचे विद्यमान गुंतवणूकदार ऑफर फॉर सेल द्वारे एकही शेअर विकणार नाहीत.

आर्केड डेव्हलपर्स लिमिटेडने या इश्यूची किंमत ₹१२१-₹१२८ इतकी निश्चित केली आहे. किरकोळ गुंतवणूकदार किमान एक लॉट म्हणजेच ११० शेअर्ससाठी बोली लावू शकतात. तुम्ही ₹ १२८ च्या IPO च्या वरच्या प्राइस बँडनुसार १ लॉटसाठी अर्ज केल्यास, तुम्हाला ₹ १४,०८० ची गुंतवणूक करावी लागेल. त्याच वेळी किरकोळ गुंतवणूकदार जास्तीत जास्त १४ लॉटसाठी म्हणजेच १५४० शेअर्ससाठी अर्ज करू शकतात. यासाठी गुंतवणूकदारांना वरच्या प्राइस बँडनुसार ₹१९७,१२० ची गुंतवणूक करावी लागेल. आर्केड डेव्हलपर्स लिमिटेड ही एक रिअल इस्टेट डेव्हलपमेंट कंपनी आहे जी प्रामुख्याने महाराष्ट्रातील अत्याधुनिक जीवनशैली निवासी विकासात गुंतलेली आहे. ३१ जुलै २०२३ पर्यंत कंपनीने १८ लाख चौरस फुटांपेक्षा जास्त घरे बांधली आहेत. यामध्ये त्यांनी इतर कंपन्यांच्या सहकार्याने तयार केलेल्या प्रकल्पांचाही समावेश आहे. २०१७ पासून २०२३ च्या पहिल्या तिमाहीपर्यंत, कंपनीने १०४० हून अधिक घरे लॉन्च केली आहेत आणि मुंबई आणि आसपासच्या परिसरात ७९२घरांची विक्री केली आहे.

जाहीर सूचना

सूचना याद्वारे देण्यात येते की, **दिवंगत श्री. चंदेर किशीन वाझीरनी व दिवंगत श्रीम. जिम्मी चंदेर वाझीरनी** हे फ्लॅट क्र. ७०८, ७ वा मजला, पद्मावती टॉवर को–ऑ. हा. सो. लि. म्हणून ज्ञात, बालाजी नगर, स्टेशन रोड, भाईंदर (प), जिल्हा ठाणे ४०१ १०१ येथील मालमत्तेचे संयुक्त मालक होते **व दिवंगत श्रीम. जिम्मी चंदेर वाझीरनी व दिवंगत श्री. चंदेर किशीन वाझीरनी** हे फ्लॅट क्र. जी–५, तळ मजला, पद्मावती टॉवर को–ऑप. हा. सो. लि., बालाजी नगर, स्टेशन रोड, भाईंदर (प), जिल्हा ठाणे ४०१ १०१ येथील मालमत्तेचे संयुक्त मालक होते, **दिवंगत श्री. चंदेर किशीन वाझीरनी** यांचा मृत्यू दि. २१.०४.२०२१ रोजी झाला होता **व दिवंगत श्रीम. जिम्मी चंदेर वाझीरनी** यांचा मृत्यू दि. ०१.०३.२०२४ रोजी झाला त्यांच्या मागे त्यांचा मुलगा **श्री. जॅकी चंदेर वाझीरनी** हे केवळ कायदेशीर वारस आहेत. **व** श्री. जॅकी चंदेर वाझीरनी यांनी सोसायटीच्या सभासदत्व व शेअर प्रमाणपत्र हस्तांतरणाकरिता अर्ज केला आहे.

सर्व बँक, वित्तीय संस्था, व्यक्ती आदींनी याद्वारे माझे अशील वा मला वा त्यांचे काउन्सेल वा यांना सदर दावे, आक्षेप यांच्या संबंधात कोणतेही दावे असल्यास कोणाही व्यक्तीस सदर संबंधात हक्क, अधिकार, हितसंबंध असल्यास तसेच कायदेशीर वारस/ विक्री/ गहाण आदी काही असल्यास योग्य पुरावे यांच्यासह सदर सूचनेच्या तारखेपासून **१४** दिवसांच्या आत सूचित करावे अन्यथा कोणतेही आक्षेप वा दावे गृहित धरले जाणार नाहीत.

आर. जे. मिश्रा
(वकील उच्च न्यायालय)
दि. १६.०९.२०२४ **नोटरी भारत सरकार**
कार्यालय : १०९, भाईदया नगर, बी–बिल्डिंग, गोपी महल हॉटेलजवळ, नवघर रोड, भाईंदर (पू), जिल्हा ठाणे ४०१ १०५.

जाहीर सूचना

सूचना याद्वारे आम जनतेस माझे अशील १. श्रीम. सरोज रवी शर्मा व २. श्रीम. शीला अरूण शर्मा यांच्या वतीने देण्यात येते की, ते माझे अशील दोन्ही संयुक्तरित्या सोसायटीचे सभासदत्वाकरिता व रूम जागा धारक रूम क्र. २०२, ए विंग, श्री हनुमान को–ऑप. हा. सोसायटी लि., प्लॉट क्र. ३८३/३८५, भोला भैया इस्टेट, चंदनवाडी, नुरीबाबा दरगाह रोड, पंचपाखडी, ठाणे (पश्चिम) ४०० ६०१ संबंधात अर्ज केला आहे व ते माझे अशील यांची आई नावे श्रीम. चंद्रावती रामप्रसाद शर्मा यांच्याद्वारे मालकीचा आहे. ज्याअर्थी सदर श्रीम. चंद्रावती रामप्रसाद शर्मा यांचा मृत्यू दि. १३.०८.२०२३ रोजी झाला त्यांच्या मागे माझे अशील हे केवळ कायदेशीर वारस होते. कोणाही व्यक्तीस माझे अशील वगळता, वित्तीय संस्था यांना वरील सदर रूम संबंधात कोणतेही दावे, हक्क, अधिकार वा हितसंबंध असल्यास तसेच सदर गहाण, भेट, भाडेकरार, वारसा, अदलाबदल, गहाण, प्रभार, धारणाधिकार, न्यास, ताबा, सुविधाधिकार, जप्ती वा अन्य काही असल्यास त्यांनी त्यांचे आक्षेप संबंधित दसतावेज यांच्यासह जर काही असल्यास लेखी स्वरूपात सदर सूचनेच्या प्रसिद्धी तारखेपासून १४ दिवसांच्या आत सूचित करावे अन्यथा सदर व्यक्तींचे दावे काही असल्यास ते अधित्यागीत व/वा परित्यागीत तसेच सर्व इच्छा व हेतु गृहित धरले जाणार नाहीत.

सही/-
जयशंकर आर. पांडे, वकील
दुकान क्र. ४, अविरही क्लासिक सीएचएस लि., हनुमान टेकडी, अशोकवन, शिव वल्लभ रोड, दहिसर पूर्व, मुंबई ६८.
दि. १६.०९.२०२४ **ठिकाण : मुंबई**

जाहीर सूचना

सूचना याद्वारे देण्यात येते की, माझे अशील **श्री. गजेंद्र कुमार मनोहरलाल रावल** हे फ्लॅट क्र. डी–४, तळ मजला, **साई जेसल डी बिल्डींग को–ऑप. हा. सो. लि.**, साईबाबा मंदिराच्या मागे, केबीन क्रॉस रोड, भाईंदर (पू), तालूका व जिल्हा ठाणे ४०१ १०५ येथील मालमत्तेचे मालक आहेत. मे. धिवान बिल्डर्स यांनी वरील सदर फ्लॅट १. श्री. गजेंद्र कुमार मनोहरलाल रावल २. श्रीम. उशा गजेंद्रकुमार रावल यांना विक्री करार दि. ०६.०६.१९८९ रोजी विक्री केला. **श्रीम. उशा गजेंद्रकुमार रावल** यांचा मृत्यू दि. १४.०६.२०२० रोजी भाईंदर (पू) येथे झाला. रिलीज करार दि. ०३.०९.२०२४ अंतर्गत **१. श्रीम. अमिताबेन अश्वीनकुमार रावल (मुलगी) २. श्रीम. नियंता संतोष जंगम (मुलगी)** यांनी त्यांचे हक्क, अधिकार व हितसंबंध सदर फ्लॅटमधील त्यांचे भाऊ **श्री. गजेंद्र कुमार मनोहरलाल रावल** यांना रिलीज्ड केले. त्यांनी सदर फ्लॅटचे हस्तांतरण करण्याकरिता सोसायटीकडे अर्ज केला आहे व त्यांच्या नावे वरील सदर फ्लॅट कोणाही इच्छुक खरेदीदार यांना विक्री करत आहेत. जर कोणाही व्यक्तीस सदर वरील मालमत्तेचे कायदेशीर वारस यांच्या वरील मालमत्तेच्या संबंधात कोणतेही दावे, आक्षेप असल्यास तसेच विक्री, हस्तांतरण, वारसाहक्क, गहाण, भाडेकरार, अधिकार, हितसंबंध आदी काही असल्यास त्यांनी सदर व्यक्तींचे दावे वा आक्षेप काही असल्यास संबंधित दस्तावेज पुरावे यांच्यासह लेखी स्वरूपात अधोहस्ताक्षरित यांना सदर जाहिरात/ सूचनेच्या प्रसिद्धी तारखेपासून १४ दिवसांच्या आत सूचित करावे. १४ दिवसांनंतर सदर फ्लॅट जागेच्या संबंधातील हक्कांचे कोणतेही दावे विचारात घेतले जाणार नाहीत व माझे अशील कोणाही इच्छुक खरेदीदार यांना सदर मालमत्ता जागेची विक्री/ हस्तांतरण करण्याकरिता पुढील प्रक्रिया करतील.

दि. १६.०९.२०२४ **आर. एल. मिश्रा**
वकील, उच्च न्यायालय, मुंबई
कार्यालय क्र. २३, १ ला मजला, सन शाइन हाइट्स, रेल्वे स्टेशन जवळ, नालासोपारा (पूर्व), जि. पालघर – ४०१२०९.

जाहिर सूचना

जनतेला याद्वारे सूचना देण्यात येत आहे की, श्री. नितीन महिपाल सकट आणि श्रीमती विशाखा नितीन सकट यांनी फ्लॅट नं. १५, तिसरा मजला, ए विंग, बिल्डिंग नं. 3, पितांबर विला सोसायटी, कोलबाड रोड, प्रताप सिनेमा जवळ, पाचपाखाडी गाव, ठाणे पश्चिम – ४००६०१ सदर फ्लॅट श्री. विनीत मारोडिया यांच्याकडून विकत घेतला आहे.

ज्या कोणत्याही व्यक्तीचे नमूद सदर फ्लॅटमध्ये वा कोणत्याही भागांसबंधी हक्क, नामाधिकार आणि हितसंबंध असल्यास जसे विक्री, वारसा, हिस्सा, गहाण, हस्तांतरण, भाडेपट्टा, वाद, धारणाधिकार, परवाना, आकार, विश्वस्त, निर्वाह, निवासीधिकार, सुविधाधिकार, बक्षीस, अदलाबदल, ताबा, जप्ती, प्रलंबित वाद, भार, करार, वा अन्य स्वरूपात असल्यास लेखी स्वरूपात सर्व पुष्ठ्थ कागदपत्रांच्या प्रतीसह निम्नस्वाक्षरीकारा सहित सदर तारखेच्या ७ दिवसाच्या आत श्रीमती साधना सोनावणे (वकील), सी/१, जय पारस कॉ–ऑप. हॉ. सोसायटी लिमिटेड, पं. दीनदयाळ रोड, ठाकूरवाडी, डोंबिवली (प), ठाणे ४२१ २०२ यांच्या कार्यालयीन पत्त्यावर आणून दयावी. अन्यथा त्यांनतर अशा मिळकती साठी प्राप्त झालेले दावे त्यागित आणि/किंवा परित्यागीत केल्याचे मानण्यात येईल.

सही/–
अ‍ॅड. श्रीमती साधना सोनावणे

जाहिर सूचना

सूचना याद्वारे देण्यात येते की, फ्लॅट क्र. ४३, ४ था मजला, मोजमापित ४७४ चौ. फूट बिल्ट अप (अर्थात ४४.०५ चौ. मीटर बिल्ट अप क्षेत्रफळ), बिल्डींग क्र. बी–३, बिल्डींग **पायल शांतीनगर को–ऑप. हा. सो. लि.** म्हणून ज्ञात, शांतीनगर, सेक्टर २, मीरा रोड (पूर्व), जिल्हा ठाणे ४०१ १०७ येथील मालमत्ता **श्री. महेष गुप्ता व श्रीम. इसरावती देवी** यांच्या मालकीची आहे. करार दि. **१३.०७.१९८९** चे करार गहाळ झाले आहेत व भरपूर शोधूनही सापडत नाही आहेत. त्यामुळे, **श्री. रमेश शर्मा** यांनी मीरा रोड पोलीस स्टेशन येथे तक्रार दाखल केली आहे व एफआयआर दि. **०६.०९.२०२४** रोजी गहाळ अहवाल क्र. २८७४३–२०२४ अंतर्गत प्राप्त करावे. **श्री. शेख घुलाम रसूल मोहम्मद इशाक** यांचा मृत्यू झाला होता व आम्हाला कायदेशीर वारस यांचे कोणतेही दस्तावेज प्राप्त झाले नाही आहेत.

त्यामुळे, आम्ही सदर जाहीर सूचना मागवीत आहोत व कोणाही व्यक्तीस /एसआरओ/म्हाडा यांना सदर कार्यालय व सदर शेअर्स संबंधात कोणतेही आक्षेप वा विक्री वा दावे वा कोणतेही हक्क, अधिकार वा हितसंबंध असल्यास व सदर शेअर्ससंबंधात विक्री, अदलाबदल, भेट, गहाण, प्रभार, न्यास, ताबा, वारसा, भाडेकरार, धारणाधिकार, जप्ती वा अन्य काही असल्यास त्यांनी याद्वारे अधोहस्ताक्षरित यांचे कार्यालय येथे आमचा पत्ता अधोहस्ताक्षरित **दास असोसिएट्स** २३/ए, २ रा मजला, १०५, भरत हाऊस समोर, मुंबई समाचार मार्ग, फोर्ट, मुंबई ४०० ०२३ येथे पुराव्यासह लेखी स्वरूपात सदर दस्तावेज तारखेपासून **७ दिवसांच्या आत** सूचित करणे आवश्यक आहे अन्यथा सदर विक्री पूर्ण करण्यात येईल व दावे काही असल्यास ते अधित्यागीत मानले जातील.

ठिकाण : मुंबई सही/– **दास असोसिएट्सकरिता**
दि. ०२.०९.२०२४ **वकील उच्च न्यायालय**