Sheetal

Date: 12th January, 2026

To,

BSE Limited
Phiroze Jeejeebhoy Towers
Dalal Street
Mumbai 400001

National stock Exchange of India Limited
Exchange Plaza, Plot. No C/1, G Block
Bandra-Kurla Complex
Bandra (East), Mumbai 400051

Scrip Code: 540757

Trading Symbol: SCPL

Subject: Newspaper Advertisement – Disclosure under Regulation 30 of SEBI (Listing Obligations and Disclosure Requirements) Regulations, 2015

Dear Sir/Madam,

Pursuant to Regulation 30 read with Schedule III Part A, Para A of SEBI Listing Regulations, we enclosed herewith copies of newspaper advertisements published in The Economic Times (English) and Navgujarat Samay (Gujarati), regarding EGM Notice and e-Voting information in terms of Section 108 of the Companies Act, 2013 read with Rule 20 of Companies (Management and Administration) Rules, 2014 (as amended) and Regulation 30, 44 and 47 of SEBI (Listing Obligations and Disclosure Requirements) Regulations, 2015.

We request you to kindly take the same on records.

Thanking you,

Yours faithfully,

On behalf of Board of Directors
SHEETAL COOL PRODUCTS LIMITED

BHUPATBHAI DAKUBHAI BHUVA
Digitally signed by BHUPATBHAI DAKUBHAI BHUVA
Date: 2026.01.12 16:20:53 +05'30'

BHUPATBHAI D. BHUVA
MANAGING DIRECTOR
DIN 06616061

'India Well Poised to Lead Global Energy Transition'

Policy shifts in some major economies not dimming momentum of global clean energy investments, says Damilola Ogunbiyi, CEO, SEforALL

Shilpa Samant

New Delhi: Clean energy investment is unlikely to lose momentum despite policy shifts in some major economies, as economic fundamentals continue to favour the transition, Damilola Ogunbiyi, CEO and special representative of the UN secretary-general for Sustainable Energy for All (SEforALL), has said.

"The clean energy revolution cannot be stopped at this point, particularly when it comes to investment in clean energy technologies. When things make economic sense, they tend to thrive," Ogunbiyi, who also serves as co-chair of UN-Energy, said in an interview to **ET**.

Her remarks come after last week's US withdrawal from 66 international organisations, including UN-Energy, as well as from the UN treaty that underpins global climate negotiations, sharpening concerns over the future of multilateral climate action.

While she did not comment on country specific actions, Ogunbiyi said there is always an impact when nations step back from global commitments, but stressed that the organisation's increasing focus on the Global South has become more important in the current environment. The developments, she added, highlight the need for a strong UN system and coordinated multilateral engagement.

She called for a significant step-up in innovation in financial tools. Developing countries, she said, need financing instruments designed around local market realities rather than one-size-fits-all global templates.

India, Ogunbiyi said, is well positioned to provide leadership at the intersection of climate action, energy transition and development, citing the credibility it enjoys across the Global South and its emphasis on implementation and measurable outcomes. "India has done enough for other countries to benefit from," she said.

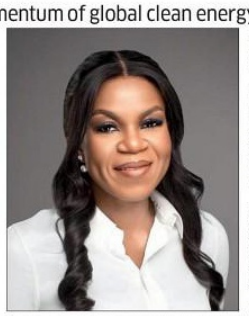

Strengthening cooperation among developing countries has become a central priority, with SEforALL facilitating exchanges involving countries such as Kenya and Nigeria. Greater dialogue among countries in the Global South and a deeper understanding of cultural and institutional contexts are essential for effective collaboration, she said.

Ogunbiyi said developing countries can also collaborate and share technical know-how on India's growing use of AI-based tools to improve the efficiency of power systems and renewable energy networks. These technologies have practical applications, including mapping cooling demand in fast-growing urban centres.

She also emphasised the importance of training and capacity building across clean energy technologies, noting that India's strong focus on research and development is increasingly visible. The country has adapted clean energy solutions to local environmental conditions, demonstrating close alignment between innovation and real-world application.

State-run NTPC Ltd has signed an agreement with SEforALL to develop a comprehensive energy transition roadmap for the power producer, underscoring India's engagement with global clean energy institutions.

India remains a priority country for SEforALL, Ogunbiyi said, adding that energy efficiency is particularly critical for developing economies. Improving efficiency, she said, is often the fastest and most cost-effective way for countries to meet rising energy demand while advancing climate goals, and has been a core area of the organisation's work in India.

'Western DFC to Go Fully Live in this Fiscal'

The entire western dedicated freight corridor (WDFC) is expected to commission during fiscal 2025-26 itself. Officials said last mile connectivity to Mumbai's Jawaharlal Nehru Port is in its final stages. "The full WDFC service will be operational before March 31, 2026," a senior official told **ET**.

A Dedicated Freight Corridor Corporation of India Limited (DFCCIL) statement said final leg of the WDFC was reviewed Sunday during a coordination meeting with the Jawaharlal Nehru Port Authority (JNPA).

—**Our Bureau**

Reliance to Invest ₹7-tr in Gujarat in 5 Years

Our Bureau

Mumbai: Reliance Industries Chairman and Managing Director Mukesh Ambani on Sunday announced a massive ₹7 lakh crore investment plan in Gujarat over the next five years, reinforcing the state's position as a global hub for clean energy, artificial intelligence, and advanced manufacturing.

Speaking at the Vibrant Gujarat Regional Conferences for the Kutch and Saurashtra region in Rajkot, Ambani said Reliance would double its investments in the state, having already invested over ₹3.5 lakh crore in the past five years. The fresh investments are expected to generate large-scale employment and accelerate economic growth in Gujarat. Ambani highlighted Reliance's ambitious clean energy plans centered in Jamnagar, where the company is building what he described as the world's largest integrated clean energy ecosystem. The project will span solar manufacturing, battery energy storage, green hydrogen, green fertilizers, sustainable aviation fuel, maritime fuels, and advanced materials.

"Jamnagar, once India's largest hydrocarbon energy exporter, will become the country's largest exporter of green energy and materials," Ambani said.

In Kutch, Reliance is developing one of the world's largest multi-gigawatt, utility-scale solar power projects with round-the-clock clean energy generation enabled by advanced storage systems and modern grid integration.

Reliance will also build India's largest Artificial Intelligence–ready data centre in Jamnagar. The facility will support Jio's upcoming "people-first" AI platform aimed at making AI services affordable and accessible to all Indians.

The platform will enable citizens to access AI tools in their own languages and on their own devices, Ambani said, adding that the initiative would boost productivity and innovation nationwide.

Support for Olympics and Social Infrastructure

Ambani also announced Reliance Foundation's support for India's Olympic ambitions, including the Prime Minister's vision of hosting the 2036 Olympic Games in Ahmedabad. As part of this effort, Reliance will partner with the Gujarat government to manage the Veer Savarkar Multi-Sports Complex in Naranpura.

Additionally, Reliance will establish a world-class hospital in Jamnagar and significantly expand its educational institutions across Saurashtra.

Adani Group Plans ₹1.5-tr Investment in Kutch

To commission the 37 GW capacity at Khavda renewable energy project by 2030

Our Bureau

Mumbai: The Adani Group will invest ₹1.5 lakh crore in the Kutch region of Gujarat over the next five years, said Karan Adani, managing director of Adani Ports and Special Economic Zone (APSEZ).

"Once considered remote and challenging, Kutch today has emerged as one of India's most strategic industrial, logistics and energy hub," Adani said. He said the region hosts India's largest commercial port at Mundra, along with a fully integrated multimodal logistics network. Mundra is also home to India's largest copper smelter plant, a coal-to-PVC complex and a solar manufacturing complex.

Adani said the group will complete its Khavda renewable energy project in Kutch and commission the full 37 gigawatts of capacity by 2030. "At Khavda, we are developing the world's largest renewable energy park with 37 gigawatts of capacity," he said.

He added that the group also plans to double port capacity at Mundra over the next ten years.

APSEZ reported cargo and logistics volumes for December: According to the company's business update, APSEZ handled 41.9 million metric tonnes (MMT) of cargo during the month, led by an 18% YoY increase in container volumes.

For the year-to-date period ending December 2025, total cargo handled stood at 367.3 MMT, an 11% increase compared with the same period last year.

In the logistics segment, rail volumes for December were 59,037 TEUs, unchanged from a year earlier. GPWIS volumes declined 7% year-on-year to 1.8 MMT during the month. On a cumulative basis, year-to-date rail volumes rose 11% to 5,28,872 TEUs, while GPWIS volumes stood at 16.1 MMT, flat on a year-on-year basis. Commenting on the project, Adani said it is not only an energy project but also reflects India's approach to combining economic growth, climate responsibility and energy security.

State Capex Loans: 56% of FY26 Target Disbursed by Jan 5

Anuradha Shukla

New Delhi: The Centre has released ₹83,595 crore to states as of January 5 under the Scheme for Special Assistance to States for Capital Investment (SASCI), people familiar with the matter said. This represents about 56% of the total allocation of ₹1.50 lakh crore under the scheme for 2025-26.

With less than three months remaining before the fiscal year ends, officials said they were confident of fully utilising the allocation.

"The finance minister is personally monitoring progress under the scheme, and we are confident of achieving the target," a senior government official told **ET**.

Under the scheme, the Centre provides 50-year interest-free loans to states to boost capital expenditure. A portion of the assistance is linked to the implementation of specific reforms, while the remainder is untied, giving states flexibility in selecting projects. Launched during the Covid-19 pandemic to support capital spending at a time of revenue stress and subdued private investment, SASCI has since become a central pillar of the government's growth strategy. The annual outlay has risen sharply from ₹2,000 crore in 2020-21 to ₹1.50 lakh crore in the current financial year.

Disbursements under the scheme have increased steadily, touching nearly ₹1.49 lakh crore in FY25, with around half the funds linked to reform milestones. Since its launch in October 2020, cumulative releases under SASCI have reached ₹4.49 lakh crore, covering the period from 2020-21 to 2025-26 (till January 5).

Of the total allocation for 2025-26, ₹70,000 crore has been earmarked as untied assistance, allowing states to propose capital projects of their choice. The remaining ₹80,000 crore is linked to sector-specific reforms, including mining reforms, vehicle scrappage and electronic enforcement of road safety, land-related reforms in rural areas, and the creation of digital public infrastructure for agriculture.

The Centre recently relaxed access conditions to give states greater flexibility. States that have utilised the first two instalments of the untied portion can now access the remaining funds by onboarding a single nodal agency and adopting a just-in-time fund release mechanism, subject to the return of unutilised balances. With these relaxations, nearly Rs 1 lakh crore of the total allocation has effectively become untied.

SHEETAL COOL PRODUCTS LIMITED

CIN: L15205GJ2013PLC077205
Regd. Office: Sheetal Corporate House, PLOT NO. 75 to 81,
G I D C Estate, Amreli, Gujarat, India, 365601 Contact Number: +917300051000
Email: chatwithus@sheetalfoodworld.com; Website: - www.sheetalfoodworld.com

PUBLIC NOTICE

(For the attention of Shareholders of Sheetal Cool Products Limited)

Notice is hereby given that the Extra-Ordinary General Meeting (EGM) of the members of Sheetal Cool Products Limited will be held on Thursday, 05th February, 2026 at 12:00 P.M. through Video Conferencing ("VC") / Other Audio-Visual Means ("OAVM") in accordance with the applicable provisions of the Companies Act, 2013 ("Act") and Rules framed thereunder and the SEBI (Listing Obligations and Disclosure Requirements) Regulations, 2015 ("Listing Regulations") to transact the businesses set out in the Notice calling the EGM.

In terms of SEBI, vide their Circular No. SEBI/HO/CFD/CFD-PoD-2/P/CIR/2024/133 dated October 3, 2024 ("SEBI Circular") has granted relaxation in respect of sending physical copies of the notice to Members. Accordingly, the Notice of EGM of the Company have been sent through electronic mode to those members who have registered their e-mail ID with depositories/RTA or with the Company. The Notice of the EGM is also available on the Company's website at www.sheetalfoodworld.com and the Stock Exchanges website at www.bseindia.com and www.nseindia.com.

Pursuant to the provisions of Section 108 of the Act and Rule 20 of the Companies (Management and Administration) Rules, 2014, as amended and Regulation 44 of the Listing Regulations, the Members are provided with the facility to cast their votes on resolutions as set forth in the Notice convening the EGM using electronic voting system (e-voting) provided by NSDL. The voting rights of Members shall be in proportion to the equity shares held by them in the paid-up equity share capital of the Company as on Thursday, 29th January, 2026('Cut-Off date').

The cut-off date to determine eligibility to cast votes by electronic voting is Thursday, 29th January, 2026. The remote e-voting period commences from 09:00 am (IST) on Monday, 02nd February, 2026 and will end at 05:00 pm (IST) on Wednesday, 04th February, 2026. During this period, the Members may cast their vote electronically. The remote e-voting module shall be disabled by NSDL thereafter. Remote e-voting facility shall not be allowed beyond the said date and time. Those Members, who shall be present in the EGM and had not cast their votes on the Resolutions through remote e-voting and are otherwise not barred from doing so, they shall be eligible to vote through e-voting during the EGM.

The members may participate in the meeting even after exercising their right to vote through remote e-voting but shall not be entitled to vote again during the meeting. Detailed instruction for remote e-voting facility is forming part of the Notice of EGM.

Any person, who acquires shares of the Company and becomes a Member of the Company after the Notice has been sent electronically by the Company, and holds shares as on the cut-off date; may obtain the login ID and password by sending a request to evoting@nsdl.com . However, if he/she is already registered with NDSL for remote e-voting, then he/she can use his/her existing User ID and password for casting the votes.

If you have any queries or issues regarding e-Voting from the NSDL e-Voting System, you can write an email to evoting@nsdl.com or contact at 022- 4886 7000.

Date: January 12, 2026
Place: Amreli

For Sheetal Cool Products Limited
Sd/- Bhupatbhai D Bhuva
Managing Director
DIN: 06616061

Presenting Partner
standard chartered

The Art of India 2026
An initiative by THE TIMES OF INDIA

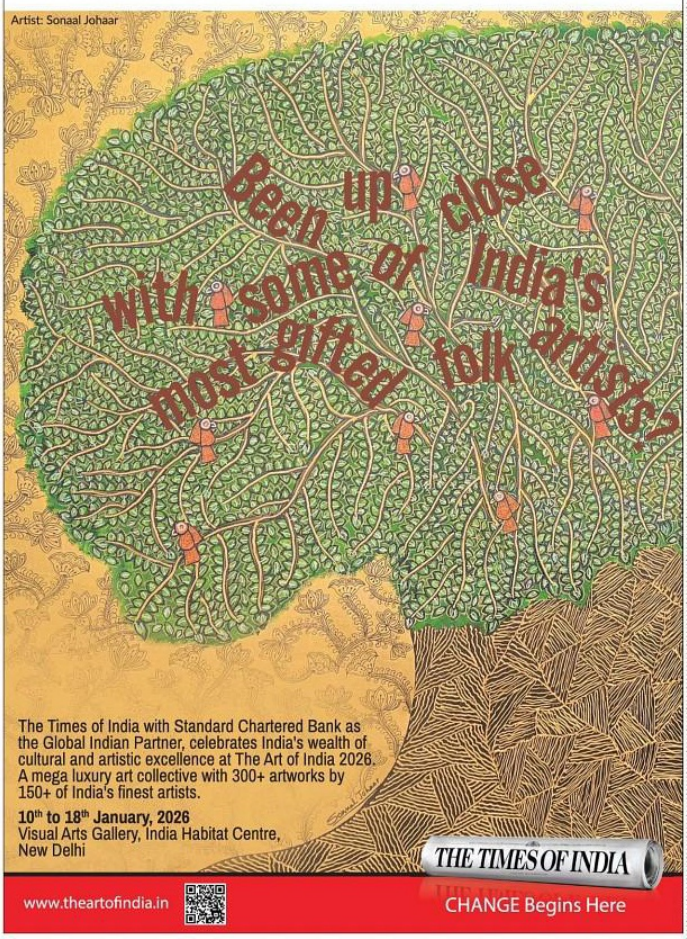

The Indian economy, now has a house in Davos.

ET House by The Economic Times serves as India's influence hub at the World Economic Forum in Davos. Here, CEOs, policymakers, global investors and thought leaders come together to shape conversations around business, investment, sustainability and technology, bringing India's ambitions to the world stage.

sify presents
THE ECONOMIC TIMES
WORLD ECONOMIC FORUM SPECIAL
co-powered by
RRP ELECTRONICS LIMITED

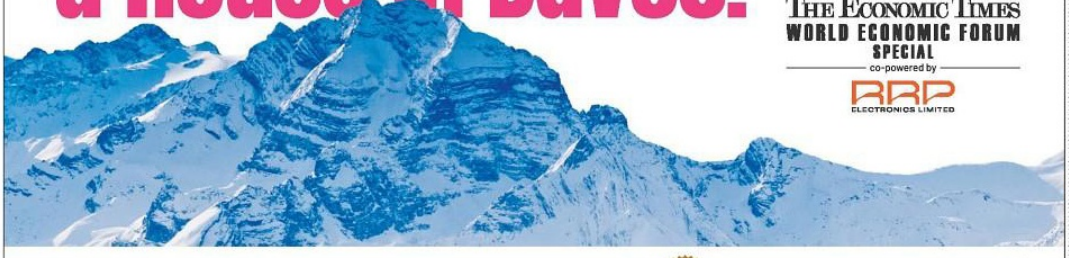

Follow the coverage in The Economic Times, 19 Jan onwards.

State partner: Government of Madhya Pradesh

Global legal AI partner: Lexlegis.ai YOUR TRUSTED LEGAL AID

દેશના વિવિધ રાજ્યોના કલાકારોએ 20થી વધુ પ્લેટફોર્મ પર કાશ્મીરથી કન્યાકુમારી સુધીની પ્રાચીન ભારતની સાંસ્કૃતિક કૃતિઓ પ્રસ્તુત કરી

સોમનાથની શૌર્યયાત્રા એક ભારત શ્રેષ્ઠ ભારતનું પણ પ્રતીક બની

નવગુજરાત સમય > સોમનાથ

વડાપ્રધાન નરેન્દ્રભાઈ મોદીએ સોમનાથ સ્વાભિમાન પર્વની શોર્ય યાત્રામાં સહભાગી થઈ ખુલ્લી જીપમાં હજારો શિવભક્તો-ગુજરાત અને દેશભરના પ્રવાસીઓ ભાવિકોનું અભિવાદન ઝીલ્યું હતું.

સોમનાથના શંખ સર્કલથી શરૂ થયેલી આ શોર્ય યાત્રામાં વડાપ્રધાને પ્રારંભે શિવનું પ્રિય વાદ્ય ડમરું લઈ શિવભક્તોનો ઉત્સાહ વધાર્યો હતો. હર હર મહાદેવ જય સોમનાથ ભારત કી જયના નાદ, ઋષિ કુમારોનો શંખનાદ, વૈદિક મંત્રોચ્ચાર ઉપરાંત કાશ્મીરથી કન્યાકુમારી સુધી ભારતના વિવિધ રાજ્યોના કલાકારોએ 20 થી વધુ પ્લેટફોર્મ પર ભારતની પ્રાચીન અને સમૃદ્ધ કલા વારસાને ઉજાગર કરતી સાંસ્કૃતિક કૃતિઓ - નૃત્ય રજૂ કરી આ યાત્રાને ઐતિહાસિક અને દિવ્ય બનાવી હતી.

આ શોર્યયાત્રા એક ભારત શ્રેષ્ઠ ભારતનું પણ પ્રતીક બની હતી અને સોમનાથની વિરાટ અને શાશ્વત આધ્યાત્મિક ચેતનાના પણ આ શોર્ય યાત્રામાં દર્શન થયા હતા.

આ યાત્રામાં મુખ્યમંત્રી શ્રી ભુપેન્દ્રભાઈ પટેલ, નાયબ મુખ્યમંત્રી શ્રી હર્ષભાઈ સંઘવી, પ્રવક્તા અને કૃષિ મંત્રી જીતુભાઈ વાઘાણી પણ વડાપ્રધાનની સાથે સહભાગી થયા હતા.

સોમનાથ પર ૧૦૦૦ વર્ષ પહેલાં આક્રમણ છતા બમણી આધ્યાત્મિક શક્તિથી અજેય, શાશ્વત અને અતુટ શ્રદ્ધાથી દિવ્યમાન પ્રથમ જ્યોતિર્લિંગ મહાદેવની આરાધના સાથે ઐતિહાસિક બનેલી સોમનાથ સ્વાભિમાન પર્વની શોર્યયાત્રા ભારતીય સંસ્કૃતિની શક્તિને ઉજાગર કરતી હતી.ભારતની વિવિધ પરંપરા, સનાતન સંસ્કૃતિ અને વિવિધતામાં એકતાના દર્શન થયાં હતા.

લોકલાડીલા વડાપ્રધાન નરેન્દ્રભાઈ મોદી સહભાગી થયા ત્યારે સોમનાથના શંખ સર્કલ પર 'હર હર મહાદેવ..' અને 'જય સોમનાથ'ના દિવ્ય જય ઘોષ સાથે હજારો લોકોએ વડાપ્રધાનનું પુષ્પોથી સ્વાગત કર્યું હતું.

શોર્યયાત્રામાં 'એક ભારત-શ્રેષ્ઠ ભારત' ની ભાવના દર્શાવતા ગુજરાતની ઓળખ સમા ગરબા, ટિપ્પણી રાસ અને કચ્છી ગરબો, તલવાર રાસ, ભરત નાટ્યમ, રાસ નૃત્ય, ઉત્તર પ્રદેશનું મયુર નૃત્ય, ખ્યાતનામ નાસિક ઢોલ દ્વારા મહાકાલ મંજીરા, દિલ્હી અને મણીપુરની 'લોટસ ગર્લ્સ'ની પ્રસ્તુતી, રાજસ્થાનનું ઘૂમર નૃત્ય, પંજાબનું ગીધ્ધા ડાન્સ, મધ્યપ્રદેશનું બધાઈ અને ગુદુમ બાજા નૃત્ય, રાજસ્થાનનું ભવાઈ નૃત્ય અને ગૈર, જમ્મુ કાશ્મીરનું રૌફ નૃત્ય તેમજ કેરળ-કર્ણાટક સહિતના વિવિધ રાજ્યોના કલાકારોની પ્રસ્તુતીથી લોકો મંત્રમુગ્ધ થયાં હતાં.

શોર્ય યાત્રાના સમગ્ર રૂટ પર સજાવેલા શિવજીના તાલવાદ્ય 'ડમરુ', 'ત્રિશૂળ' સહિત 'જય સોમનાથ, 'હર હર મહાદેવ', 'ઓમ્' , 'સ્વસ્તિક'ના આકર્ષક ફ્લોટ્સ અને ગીરની ઓળખ સમા સિંહની પ્રતિકૃતિ લોકો માટે આકર્ષણનું કેન્દ્ર બની હતી.

હમીરજી સર્કલ સુધી નીકળેલી આ સમગ્ર શોર્ય યાત્રા જાણે સોમનાથનો ઈતિહાસ પુનઃ જીવિત કરતી હોય અને અતૂટ સોમનાથના સ્વાભિમાનની ગાથા વર્ણવતી હોય એવું લાગી રહ્યું હતું.

ઋષિ કુમારો, સ્વયંસેવકોની સાથે યાત્રામાં શિક્ષણ મંત્રી ડો.પ્રદ્યુમન વાજા અને ઉર્જા રાજ્ય મંત્રી કૌશિકભાઈ વેકરીયા પણ ઉપસ્થિત રહ્યા હતાં.

વડાપ્રધાનની સભામાં જનઉત્સાહનું અનોખું દશ્ય

સોમનાથ સ્વાભિમાન પર્વ અંતર્ગત યોજાયેલી વડાપ્રધાન નરેન્દ્રભાઈ મોદીની સભામાં જનસાગર ઉમટી પડ્યો હતો. સમગ્ર સભા સ્થળે ભક્તિ, ગૌરવ અને રાષ્ટ્રભાવનાનો અનોખો સંગમ જોવા મળ્યો હતો. આ પ્રસંગે સોમનાથની નિવાસી દક્ષાબહેન પરમાર ખાસ તૈયાર કરેલું ચિત્ર લઈને આવ્યા હતાં તેમણે માતા હીરાબા અને વડાપ્રધાનનો પેન્સિલ સ્કેચ અને અન્ય એક ચિત્ર તૈયાર કર્યું હતું. તેઓ આ ચિત્રો લઈ વડાપ્રધાન પ્રત્યે લાગણી વ્યક્ત આવ્યા હતા..

કેસરી સાફામાં સજ્જ 108 અશ્વસવારોએ 'શોર્યયાત્રા' ની આગેવાની લીધી

પ્રભાસક્ષેત્રની પુણ્યભૂમિ પર શંખ સર્કલ થી શરૂ થયેલી આ 'શોર્યયાત્રા' ની આગેવાની શૌર્યના પ્રતિક સમા ઘોડા પર કેસરી સાફામાં સજ્જ અને હાથમાં કેસરી ધ્વજ લહેરાવી ૧૦૮ જેટલા અશ્વસવારોએ લીધી હતી.જેમ સોમનાથની સખાતે નીકળેલાં હમીરસિંહ ગોહિલની અશ્વ પરની પ્રતિમા સોમનાથની સાંસ્કૃતિક ભવ્ય વિરાસતને અખંડ - અજેય અને શાશ્વતતાના પ્રતિક સાથે યુવા પેઢીને પ્રેરણા આપે છે. એ જ રીતે ૧૦૮ જેટલા અશ્વસવારોએ હાથમાં કેસરિયો ધ્વજ લહેરાવી સનાતન સંસ્કૃતિનો સંદેશ આપ્યો હતો.

શ્લોકના દિવ્ય ઉચ્ચારણ વચ્ચે ઋષિ કુમારોએ સોમનાથની ભવ્યતા , દિવ્યતા અને આધ્યાત્મિક ચેતનાનો સંદેશો આપ્યો

આ ભવ્યાતી ભવ્ય શૌર્ય યાત્રામાં ભારતની સંસ્કૃતિ,ભારતની આસ્થા અને શ્રદ્ધાના તો દર્શન થયા જ હતાં સાથે-સાથે 'એક ભારત-શ્રેષ્ઠ ભારત' ની વિભાવનાને ચરિતાર્થ કરતા રંગબેરંગી કાર્યક્રમો રજૂ થયાં હતાં.સોમનાથમાં આધ્યાત્મિક ચેતનાના વિરાટ દર્શન; વડાપ્રધાને શિવના પ્રિય વાદ્ય ડમરૂ લઈ ઋષિ કુમારોના શંખનાદ વચ્ચે હજારો શિવભક્તોનો ઉત્સાહ વધાર્યો હતો.

નરેન્દ્ર મોદીના આગમન પૂર્વે શિવભક્તિ સાથે દેશભક્તિનો માહોલ

વડાપ્રધાન નરેન્દ્ર મોદી સોમનાથ પધાર્યા છે. ત્યારે મુખ્ય કાર્યક્રમ સ્થળે તેમના આગમનના પૂર્વે શિવભક્તિ સાથે દેશ ભક્તિનો માહોલ સર્જાયો હતો. વેરાવળ ખાતે ધોરણ ૪ માં અભ્યાસ કરતી ૧૦ વર્ષની નાની એવી બાળા જીનલ દેવેન્દ્રભાઈ જેઠવાએ ભારત માતા બની તિરંગો લહેરાવ્યો હતો. તેમની દેશભક્તિ જોઈ આસપાસના લોકોએ પણ હર હર મહાદેવની સાથે ભારત માતા કી જયના નારા લગાવ્યા હતા. આ વેળાએ સ્ટેજ પરથી કલાકારો એ પણ 'દિલ દિયા હૈ જાન ભી દેંગે' અને 'યે દેશ હૈ વીર જવાનો કા' જેવા ગીતોથી દેશ ભક્તિનું વાતાવરણ ઊભું કર્યું હતું.

ભારતનું શિક્ષણ વિશ્વમાં બીજા કોઈથી ઉતરતું નથી : ડૉ. વી. નારાયણ

» ગણપત યુનિવર્સિટી ખાતે પદવીદાન સમારોહમાં 4721 વિદ્યાર્થીઓને વિવિધ વિદ્યાશાખાની પદવીઓ એનાયત કરાઈ

નવગુજરાત સમય > મહેસાણા

મહેસાણા નજીકની ગણપત યુનિવર્સિટી ખાતે યોજાયેલા ૧૯મા પદવીદાન સમારોહમાં ૪૭૨૧ વિદ્યાર્થીઓને વિવિધ વિદ્યાશાખાની પદવીઓ એનાયત કરાઈ હતી, ૧૦૧ તેજસ્વી છાત્રોને સુવર્ણચંદ્રક દ્વારા સન્માનિત કરાયા હતા. સાથે ૩૨ વિદ્યાર્થીઓને પીએચડીની પદવી એનાયત કરાઈ હતી. આ પ્રસંગે ઉપસ્થિત ISROના અધ્યક્ષ ડૉ. વી. નારાયણને જણાવ્યું હતું કે, ભારતનું શિક્ષણ વિશ્વમાં બીજા કોઈથી ઉતરતું નથી. તેમણે વધુમાં કહ્યું કે, કહ્યું, સાયકલથી ચંદ્ર સુધીની સફર ભારતની મજબૂત ટેક્નોલોજીનું પ્રતીક છે.

ISROના અધ્યક્ષ ડૉ. વી. નારાયણને જણાવ્યું હતું કે, આજે તમને જે પદવી મળી રહી છે, તેમાં માત્ર તમારી મહેનત નથી પરંતુ તમારા માતા-પિતા, શાળાના શિક્ષકો, યુનિવર્સિટીનો સ્ટાફ અને દેશના કરદાતાઓનો પણ ફાળો છે. જીવનના નવા તબક્કામાં પ્રવેશની આ તકે આપણે સંકલ્પ લેવો જોઈએ કે જે સમાજે આપણને ઘણા છે, તે સમાજને આપણે કંઈક પરત કરીએ. શિક્ષણ એ આજીવન ચાલતી પ્રક્રિયા છે. તેથી, આત્મવિશ્વાસ અને સ્વપ્રેરણા સાથે સતત કંઈક નવું શીખતા રહેવું એ જ સફળતાની ચાવી છે. ભારત આજે વિશ્વની પાંચમી મોટી અર્થવ્યવસ્થા છે. વડાપ્રધાન નરેન્દ્ર મોદીના નેતૃત્વમાં ભારત ૨૦૪૭ સુધીમાં 'વિકસિત ભારત' બનવા તરફ જઈ રહ્યું છે. આગામી ૨૨ વર્ષો દેશ માટે ખૂબ મહત્વના છે. દરેક વિદ્યાર્થીએ એવું ક્ષેત્ર પસંદ કરવું જોઈએ જ્યાં તેઓ પોતાનું શ્રેષ્ઠ યોગદાન આપી શકે અને ભારતને ૧૦૦મા સ્વતંત્રતા પર્વ પહેલાં વિકસિત રાષ્ટ્ર બનાવવામાં સહભાગી બને તેવો યુવાનોને અનુરોધ કર્યો હતો.

જ્યારે ગણપત યુનિ.ના પ્રમુખ પદ્મશ્રી ગણપતભાઈ પટેલે કહ્યું કે, જ્યારે મેં અને મારા મિત્ર અનિલભાઈએ ૨૬ વર્ષ પહેલાં પ્રથમવાર આ કેમ્પસ પર પગ મૂક્યો હતો, ત્યારે અહીં માત્ર બાવળો હતા. તે સમયે મેં વચન આપ્યું હતું કે આ પવિત્ર ધરતી પરથી જેટલા બાવળ છે તેનાથી વધુ સ્નાતકો તૈયાર થશે. આજે ૧૯મા પદવીદાન સમારોહમાં ૪૭૨૯ વિદ્યાર્થીઓને પદવી ધારણ કરતા જોઈને મારું એ સપનું સાકાર થયું છે. આ માત્ર ડિગ્રી વિતરણ નથી, પણ વર્ષોની સખત મહેનતનું મીઠું ફળ છે. યુનિવર્સિટી માત્ર ડિગ્રી આપવા માટે નથી, પણ મૂલ્યનિષ્ઠ શિક્ષણ આપવા માટે છે.

ભાવનગરમાં યુવતી સાથે ચેટિંગ બાબતે ઠપકો આપવા ગયેલા યુવકની હત્યા

» સગીર સહિત ચાર શખ્સોને પોલીસે ઝડપી લીધા

નવગુજરાત સમય > ભાવનગર

ભાવનગરના અકવાડા વિસ્તારમાં યુવતી સાથે ફોન પર વાતચીત અને વોટ્સએપ ચેટિંગ કરવાના મુદ્દે થયેલી તકરારે લોહિયાળ સ્વરૂપ ધારણ કર્યું છે. નાથીયા તળાવ પાસે રહેતા અલ્પેશ સોલંકી નામના યુવકને આ બાબતે ઠપકો આપવા ગયેલા દિનેશભાઈ ચૌહાણ પર છરી વડે જીવલેણ હુમલો કરવામાં આવ્યો હતો. ગંભીર રીતે ઘવાયેલા દિનેશભાઈનું ૧૧ જાન્યુઆરીના રોજ વહેલી સવારે સારવાર દરમિયાન મોત નીપજતા બનાવ હત્યામાં પલટાયો છે. ઘોઘારોડ પોલીસે આ મામલે સગીર સહિત ચાર શખ્સોની અટકાયત કરી કાયદેસરની કાર્યવાહી હાથ ધરી છે.

આ ઘટનાની વિગતો મુજબ, અકવાડામાં રહેતો અલ્પેશ ધીરાભાઈ સોલંકી એક યુવતી સાથે સતત સંપર્કમાં રહી ચેટિંગ કરતો હતો. આ બાબતની જાણ યુવતીના પરિવારને થતા ગત ૧૦ જાન્યુઆરીની મોડી રાત્રે ફરિયાદી દિલીપ ડાભી અને તેમના મામા દિનેશભાઈ હરભીમભાઈ ચૌહાણ સહિતના લોકો અલ્પેશને સમજાવવા અને ઠપકો આપવા તેના ઘરે ગયા હતા. આ સમયે બોલાચાલી બાદ મામલો બિચક્યો હતો અને અલ્પેશ, તેનો ભાઈ રાહુલ, સુરેશ ઉર્ફે ધુધી તથા એક સગીરે ભેગા મળીને દિલીપ અને તેના મામા સાથે ઝપાઝપી શરૂ કરી હતી.મારામારી દરમિયાન અલ્પેશ સોલંકીએ દિનેશભાઈને પકડી રાખ્યા હતા, જ્યારે રાહુલે તેના પર છરી વડે તૂટી પડી પેટ અને પડખાના ભાગે ઉપરાઉપરી ઘા ઝીંકી દીધા હતા. લોહીલુહાણ હાલતમાં દિનેશભાઈને તાત્કાલિક હોસ્પિટલ ખસેડવામાં આવ્યા હતા, પરંતુ ટૂંકી સારવાર બાદ તેમનું મૃત્યુ થયું હતું. બનાવની જાણ થતા જ સીટી ડીવાયએસપી અને ઘોઘારોડ પોલીસનો કાફલો ઘટનાસ્થળે દોડી ગયો હતો. પોલીસે રાત્રિ દરમિયાન જ કોમ્બિંગ હાથ ધરીને રાહુલ સોલંકી, અલ્પેશ સોલંકી, સુરેશ અને એક સગીરને હસ્તગત કરી લીધા હતા. પોલીસે અગાઉ નોંધાયેલા ગુનામાં હત્યાની કલમનો ઉમેરો કરવાની તજવીજ શરૂ કરી છે.

અફઘાનિસ્તાની વિદ્યાર્થીનું વડોદરામાં રહસ્યમય મોત

નવગુજરાત સમય > વડોદરા

વડોદરાના ફતેગંજ વિસ્તારમાં આવેલા એક એપાર્ટમેન્ટમાંથી વિદેશી વિદ્યાર્થીનો મૃતદેહ મળી આવતા શહેરમાં ચકચાર મચી ગઈ છે. મૃતક 34 વર્ષીય યુવક અફઘાનિસ્તાનનો નાગરિક હતો અને મહારાજા સયાજીરાવ યુનિવર્સિટી (એમ.એસ. યુનિવર્સિટી)માં આર્કિટેક્ચર વિભાગમાં પીએચડીનો અભ્યાસ કરતો હતો. આ વિદેશી વિદ્યાર્થી ફતેગંજ વિસ્તારમાં ભાડાના એપાર્ટમેન્ટમાં એકલો રહેતો હતો. 10 જાન્યુઆરીની રાત્રે તેના રૂમમાંથી કોઈ હરકત ન જણાતાં શંકા ઉઠી હતી. ત્યારબાદ રૂમ તપાસતા યુવક મૃત હાલતમાં મળી આવ્યો હતો. ઘટનાની જાણ થતાં સયાજીગંજ પોલીસની ટીમ તાત્કાલિક સ્થળ પર પહોંચી હતી અને મૃતદેહને પોસ્ટમોર્ટમ અર્થે સયાજી હોસ્પિટલ ખસેડવામાં આવ્યો હતો.

અંકલેશ્વર કાગળીવાડમાં ગૌવંશ કતલ કરાતાં સગીર સહિત 3 ઝડપાયા, 1 ફરાર

નવગુજરાત સમય > અંકલેશ્વર

અંકલેશ્વર કાગળીવાડ માં ગૌવંશ કતલ કરતા સગીર સહીત 3 ઝડપાયા ગયા હતા જ્યારે એક ઈસમ ફરાર થઇ ગયા હતા. શહેર એ ડિવિઝન પોલીસે ચોક્કસ માહિતી આધારે દરોડા પાડ્યા હતા. પોલીસે રીક્ષા મોપેડ તેમજ મોબાઈલ અને શંકાસ્પદ 130 કિલો ગૌવંશ મળી 91 હજાર ઉપરાંતનો મુદ્દામાલ જપ્ત કર્યો હતો.

અંકલેશ્વર પોલીસને માહિતી મળી હતી કે આસીફ ઇકબાલ ઉર્ફે મિનું રસીદ કાદર મલેક પોતાના કાગડીવાડ સ્થિત દુધીયા પીર ની દરગાહ પાસે આવેલ મકાન ના નીચે ના રૂમ માં ગૌવંશ લાવી કતલ કરી રહ્યા છે. જે માહિતી આધારે પોલીસે દરોડા પાડતા ઘર બહાર મોપેડ પર નજર રાખી બેઠેલ ઈસમ પોલીસ જોતા જ ભાગ્યો હતો. જ્યારે પોલીસે ઘર માં દરોડા પાડતા છરા સાથે સગીર સહીત 3 ઈસમો શંકાસ્પદ ગૌવંશ કતલ કરતા રંગે હાથ ઝડપાઇ ગયા હતા.

શીતલ કૂલ પ્રોડક્ટ્સ લિમિટેડ

CIN: L15205GJ2013PLC077205

Regd. ઓફિસ શીતલ કોર્પોરેટ હાઉસ, પ્લોટ નં.૭૫ થી ૮૧, G.I.D.C. એસ્ટેટ, અમરેલી, ગુજરાત, ઇન્ડીયા-૩૬૫૬૦૧ ફોનઃ +૯૧ ૭૩૦૦૦૫૧૦૦૦,

E-mail: chatwithus@sheetalfoodworld.com; Website : www.sheetalfoodworld.com

જાહેર સૂચના

(શીતલ કૂલ પ્રોડક્ટ્સ લિમિટેડના શેરધારકોના ધ્યાન માટે)

આથી જાણ કરવામાં આવે છે કે શીતલ કૂલ પ્રોડક્ટ્સ લિમિટેડના સભ્યોની અસાધારણ સામાન્ય સભા ("EGM") ગુરૂવાર ૦૫ ફેબ્રુઆરી, ૨૦૨૬ ના રોજ બપોરે ૧૨.૦૦ વાગ્યે વીડિયો કોન્ફરન્સ (VC)/અન્ય ઓડિયો વિઝ્યુઅલ માધ્યમો (OSAVM) દ્વારા કંપનીઝ એક્ટ, ૨૦૧૩ (અધિનિયમ) અને તેના હેઠળ રચાયેલા નિયમો અને SEBI (લિસ્ટિંગ ઓબ્લિગેશન્સ એન્ડ ડિસ્કલોઝર રિકવાયરમેન્ટ્સ) રેગ્યુલેશન, ૨૦૧૫ (લિસ્ટિંગ રેગ્યુલેશન્સ)ની લાગુ જોગવાઇઓ અનુસાર EGM બોલાવવાની સૂચનામાં દર્શાવેલ વ્યવસાયોને વ્યવહાર કરવા માટે યોજાશે.

સેબીના સંદર્ભમાં, તેમના પરિપત્ર ક્રમાંક SEBI/HO/CFD/CFD/PoD-2/P/CIR/2024/133 તારીખ ૩ ઓક્ટોબર, ૨૦૨૪ (SEB પરિપત્ર) દ્વારા સભ્યોને નોટીસની ભૌતિક નકલો મોકલવાના સંદર્ભમાં છૂટછાટ આપવામાં આવી છે. તે મુજબ, કંપનીના EGM ની સૂચના ઇલેક્ટ્રોનિક માધ્યમથી તે સભ્યોને મોકલવામાં આવી છે જેમણે ડિપોઝિટરીઝ/RTA અથવા કંપની સાથે પોતાનો ઈ-મેલ આઇડી નોંધાવ્યો છે. EGM ની સૂચના કંપનીની વેબસાઇટ www.sheetalfoodworld.com અને સ્ટોક એક્ષચેંજની વેબસાઇટ www.bseindia.com અને www.nseindia.com પર પણ ઉપલબ્ધ છે.

કાયદાની કલમ ૧૦૮ અને કંપનીઓ (મેનેજમેન્ટ અને એડમિનિસ્ટ્રેશન) નિયમો, ૨૦૧૪ ના નિયમ ૨૦, સુધારેલા અને લિસ્ટિંગ રેગ્યુલેશનના નિયમ ૪૪ ની જોગવાઇઓ અનુસાર, સભ્યોને NSDL દ્વારા પૂરી પાડવામાં આવેલ ઇલેક્ટ્રોનિક મતદાન પ્રણાલી (ઈ-વોટિંગ) નો ઉપયોગ કરીને EGM બોલાવવાની સૂચનામાં દર્શાવેલ ઠરાવો પર પોતાનો મત આપવાની સુવિધા આપવામાં આવે છે. સભ્યોના મતદાન અધિકારો, ગુરૂવાર, ૨૯ જાન્યુઆરી, ૨૦૨૬ (કટ-ઓફ તારીખ) ના રોજ કંપનીની પેઇડ-અપ ઇક્વિટી શેર મૂડીમાં તેમના દ્વારા રાખવામાં આવેલા ઇક્વિટી શેરના પ્રમાણમાં રહેશે.

ઇલેક્ટ્રોનિક મતદાન દ્વારા મતદાન કરવાની લાયકાત નક્કી કરવા માટેની અંતિમ તારીખ ગુરુવાર, ૨૯ જાન્યુઆરી, ૨૦૨૬ છે. રિમોટ ઇ-વોટિંગનો સમયગાળો સોમવાર, ૦૨ ફેબ્રુઆરી, ૨૦૨૬ ના રોજ સવારે ૦૯:૦૦ વાગ્યે (IST) થી શરૂ થશે અને બુધવાર, ૦૪ ફેબ્રુઆરી, ૨૦૨૬ ના રોજ સાંજે ૦૫:૦૦ વાગ્યે (IST) સમાપ્ત થશે. આ સમયગાળા દરમિયાન, સભ્યો ઇલેક્ટ્રોનિક રીતે મતદાન કરી શકશે. ત્યારબાદ (NSDL) દ્વારા રિમોટ ઇ-વોટિંગ મોડ્યુલને અક્ષમ કરવામાં આવશે. રિમોટ ઇ-વોટિંગ સુવિધા ઉપરોક્ત તારીખ અને સમય પછી માન્ય રહેશે નહીં. જે સભ્યો EGM માં હાજર રહેશે અને રિમોટ ઇ-વોટિંગ દ્વારા ઠરાવો પર મતદાન કર્યું નથી અને અન્યથા તેમને આમ કરવાથી પ્રતિબંધિત કરવામાં આવ્યા નથી, તેઓ EGM દરમિયાન ઇ-વોટિંગ દ્વારા મતદાન કરવા માટે પાત્ર રહેશે.

સભ્યો રિમોટ ઇ-વોટિંગ દ્વારા મતદાનના અધિકારનો ઉપયોગ કર્યા પછી પણ મીટિંગમાં ભાગ લઇ શકે છે પરંતુ મીટિંગ દરમિયાન ફરીથી મતદાન કરવા માટે હકદાર રહેશે નહીં. રિમો ઇ-વોટિંગ સુવિધા માટેની વિગતવાર સૂચના EGM ની સૂચનાનો ભાગ છે.

કોઇપણ વ્યક્તિ, જે કંપનીના શેર ખરીદે છે અને કંપની દ્વારા ઇલેક્ટ્રોનિક રીતે નોટીસ મોકલ્યા પછી કંપનીનો સભ્ય બને છે, અને કટ-ઓફ તારીખ સુધી શેર ધરાવે છે, તે evoting@nsdl.com પર વિનંતી મોકલીને લોગિન આઇડી અને પાસવર્ડ મેળવી શકે છે. જો કે, જો તે/તેણી પહેલાથી જ રિમોટ ઇ-વોટિંગ માટે એનએસડીએલમાં નોંધાયેલ હોય, તો તે/તેણી મતદાન કરવા માટે તેના હાલના યુઝર આઇડી અને પાસવર્ડનો ઉપયોગ કરી શકે છે.

જો તમને NSDL ઇ-વોટિંગ સિસ્ટમમાંથી ઇ-વોટિંગ સંબંધિત કોઇ પ્રશ્નો કે સમસ્યાઓ હોય, તો તમે evoting@nsdl.com પર ઇમેલ લખી શકો છો અથવા 022-48867000 પર સંપર્ક કરી શકો છે.

તારીખઃ જાન્યુઆરી ૧૨, ૨૦૨૬

સ્થળ : અમરેલી

શીતલ કૂલ પ્રોડક્ટ્સ લિમિટેડ માટે

SD/-

ભુપતભાઈ ભુવા

વહીવટી સંચાલક

ડીઆઇએન-૦૬૬૧૬૦૬૧

વડોદરામાં ભારત-ન્યુઝીલેન્ડ મેચની ટિકિટનાં કાળાં બજાર કરતા બે ઝડપાયા

» એક હજારની ટિકિટના પાંચ હજાર અને બે હજારની ટિકિટના સાત હજારના ભાવે કરતા હતા વેચાણ

નવગુજરાત સમય > વડોદરા

વડોદરા શહેર ક્રાઈમ બ્રાન્ચ દ્વારા ભારત ન્યુઝીલેન્ડની વનડે મેચ ની ટિકિટની કાળા બજારી કરતા બે યુવકોને ઝડપી પાડીને મોટા પ્રમાણમાં મેચના દર્શકની ટિકિટ જપ્ત કરી હતી. મહત્વની વાત એ છે કે, "બુક માય શો" જેવી એપ્લિકેશન પર બેથી વધુ ટિકિટ બુક થતી ન હોય તેમ છતાં આવા કાળા બજારી કરતા યુવકો પાસે આટલો મોટો ટિકિટ નો જથ્થો કેવી રીતે આવ્યો તેની તપાસ કરવી જરૂરી છે.

વર્ષોના અંતરાલ બાદ વડોદરામાં આંતરરાષ્ટ્રીય વનડે ક્રિકેટ ટુર્નામેન્ટનું આયોજન કરવામાં આવ્યું છે. જેને લઈને ક્રિકેટ પ્રેમી દર્શકોમાં ભારે ઉત્સાહ જોવા મળી રહ્યો છે. બીસીએના બનેલા નવા સ્ટેડિયમમાં દર્શકોના બેસવા માટેની વ્યવસ્થા અન્ય આંતરરાષ્ટ્રીય સ્ટેડિયમ કરતા ઓછી હોવાના કારણે પાસની કાળા બજારી પ્રથમ દિવસથી શરૂ થઈ ગઈ હતી. બીસીએ દ્વારા પોતાના મેમ્બર્સને પ્રતિ મેમ્બર બે પાસ આપવામાં આવ્યા હતા જ્યારે બાકીની તમામ બેઠકો માટે "બુક માય શો" એપ્લિકેશનમાં સીધુ બુકિંગ કરવા માટેની વ્યવસ્થા કરવામાં આવી હતી. સતત બે દિવસ સુધી માત્ર પાંચ મિનિટ માટે એપ્લિકેશન પર બુકિંગ થતા અનેકને મેચની ટિકિટ કાળાબજાર થઈ રહી હોવાની શંકા હતી. જ્યારે મેચની પૂર્વરાત્રીએ વડોદરા ક્રાઈમ બ્રાન્ચ છે ટિકિટની કાળાબજારી કરતાં બે યુવકોને ઝડપી પાડીને શંકાને સાચી સાબિત કરી છે.

વડોદરા શહેર ક્રાઈમ બ્રાન્ચ ની ટીમને બાતમી મળી હતી કે, બે યુવકો મોટા પ્રમાણમાં ભારત ન્યુઝીલેન્ડ વચ્ચે 11 તારીખે યોજાનારી વન-ડે મેચની દર્શકોની અલગ અલગ કેટેગરીની ટિકિટ બજાર ભાવ કરતા ઊંચા કિંમતે વેચવા માટે ફરી રહ્યા છે. જે બાતમીના આધારે ફતેપુરા ભાંડવાડા નાકા પાસે આવેલા પેટ્રોલ પંપ નજીક યુવકોને ઝડપી પાડ્યા હતા. પકડાયેલા યુવકો કેતનકુમાર શાંતિલાલ પટેલ રહે. છાણી, પાસે લેવલ-1ની 2000ની કિંમતની 8 ટિકિટો, લેવલ-2 ની 2000ની કિંમતની ચાર ટિકિટો એમ કુલ 12 ટિકિટો મળી આવી હતી. જ્યારે અન્ય પકડાયેલા ઈસમ હિતેશ જોશી પાસેથી લેવલ-2ની 2000ની કિંમતની બે ટિકિટો તેમજ લેવલ 3ની 1000 ની કિંમતની ત્રણ ટિકિટ મળી આવી હતી. આમ કુલ 17 ટિકિટો વેચાણ માટે બજાર કિંમત કરતા ઊંચા ભાવે કાળા બજારી કરતા બંને યુવકો ઝડપાઈ ગયા હતા.

એક વ્યક્તિને માત્ર બુકીંગમાં બેથી પાંચ ટિકિટો મળતી હોય ત્યારે આ બે વ્યક્તિઓ પાસે 17 ટિકિટો ક્યાંથી આવી તે બાબતે ચર્ચા જાગી છે.

આણદમાં યુવકે સગીર વિદ્યાર્થિની ઉપર દુષ્કર્મ આચર્યું

નવગુજરાત સમય > આણંદ

આણંદની ૧૬ વર્ષીય વિદ્યાર્થિનીને ૨૬ વર્ષીય યુવકે લલચાવી પટાવી ફોસલાવી દુષ્કર્મ આચર્યાની ઘટના સામે આવી છે.

આણંદની ૧૬ વર્ષીય સગીરા ધોરણ ૧૧માં અભ્યાસ કરે છે. છ મહિના પહેલાં સગીરા જીમમાં કસરત કરવા માટે જતી હતી. તે દરમિયાન તેણી સરદારબાગ ચોકી ૧૦૦ ફૂટ રોડ ઉપર રહેતાં યાસીનખાન પઠાણ ઉંમર વર્ષ ૨૬ ના પરિચયમાં આવી હતી. જે બાદ સગીર વિદ્યાર્થીની અને યાસીન પઠાણ વચ્ચે મિત્રતા થઈ હતી. યાસીન પઠાણે સગીરાને લલચાવી પટાવી ફોસલાવી મીઠી - મીઠી વાતો કરી પોતાની પ્રેમ જાળમાં ફસાવી હતી અને તક મળતાં જ યાસીન પઠાણ સગીર વિદ્યાર્થીનીને એકાંત જગ્યાએ લઈ જઈને બળજબરીથી દુષ્કર્મ આચરી ધમકી આપતા પોલીસે ગુનો નોંધીને કાર્યવાહી હાથ ધરી છે.

ભાવનગરમાં પતંગ લૂંટતી વખતે વીજકરંટ લાગતાં 12 વર્ષીય બાળકનું મોત

» વીજ તારમાં ફસાયેલી પતંગ સળિયાથી કાઢવા જતાં બે સગીરાઓને પણ કરંટ લાગતા હોસ્પિટલ ખસેડાઇ

નવગુજરાત સમય > ભૂજ

ભાવનગરના ખોડીયાર નગર વિસ્તારમાં આજે ૧૧ જાન્યુઆરીની સાંજે પતંગ લૂંટવાની લ્હાયમાં વીજ કરંટ લાગતા એક બાળકનું મોત નીપજ્યું છે. આ દુર્ઘટનામાં અન્ય બે સગીરાઓ પણ વીજ કરંટની ઝપેટમાં આવતા તેમને સારવાર અર્થે હોસ્પિટલમાં દાખલ કરવામાં આવી છે. વીજ તારમાં ફસાયેલી પતંગને લોખંડના સળિયા વડે કાઢવા જતી વખતે આ અકસ્માત સર્જાયો હોવાનું પ્રાથમિક રીતે જાણવા મળ્યું છે.

ઘટનાની વિગતો અનુસાર, શહેરના શીતળા માતાના મંદિર પાસે આવેલા ખોડીયાર નગરમાં કેટલાક બાળકો પતંગ લૂંટી રહ્યા હતા. આ દરમિયાન ૧૨ વર્ષીય નિકુંજ ગોકુળભાઈ મકવાણા વીજ લાઈનમાં ફસાયેલી પતંગ કાઢવા જતા તેને જોરદાર વીજ કરંટ લાગ્યો હતો. નિકુંજની સાથે હાજર ૧૩ વર્ષીય સેજલ મકવાણા અને ૧૫ વર્ષીય ખુશી મકવાણા પણ વીજ કરંટની અડફેટે આવી ગયા હતા.દુર્ઘટનાને પગલે આસપાસના લોકો એકઠા થઈ ગયા હતા અને ત્રણેય બાળકોને તાત્કાલિક હોસ્પિટલ ખસેડ્યા હતા. હોસ્પિટલ પહોંચતા જ ફરજ પરના તબીબોએ નિકુંજ મકવાણાને મૃત જાહેર કર્યો હતો, જ્યારે બંને બાળકીઓ હાલમાં તબીબી સારવાર હેઠળ છે.