PONDY OXIDES AND CHEMICALS LIMITED   POCL®

26th August 2026

National Stock Exchange of India Ltd
Exchange Plaza, 5th Floor,
Plot No. C/1, G Block,
Bandra Kurla Complex, Bandra (E),
Mumbai – 400 051.

BSE Limited
Corporate Relationship Department,
Phiroze Jeejeebhoy Towers,
Dalal Street,
Mumbai – 400 001.

NSE Symbol : POCL
BSE Scrip Code: 532626

Dear Sir/Madam,

Sub: Newspaper Advertisement Post-dispatch of Annual Report for the FY 2025-2026 and Notice of 31st Annual General Meeting (AGM) of the Company

*****

Pursuant to Regulation 30 of the SEBI (Listing Obligations and Disclosure Requirements) Regulations, 2015, and in compliance with the Circulars issued by the Ministry of Corporate Affairs ("MCA Circulars") we hereby enclose the copies of the Newspaper advertisement published for the attention of the Shareholders regarding 31st Annual General Meeting scheduled to be held on Tuesday, September 22, 2026, through Video Conferencing / Other Audio Visual Means. The advertisement was published in Trinity Mirror (English) and Makkal Kural (Tamil) on August 26, 2026, post-dispatch of the Annual Report for the financial year 2025-26 and Notice of the 31st AGM to the shareholders.

Kindly take note of the above information on record.

Thanking You

Yours faithfully,
For **Pondy Oxides and Chemicals Limited**

K KUMARAVEL

Digitally signed by K KUMARAVEL
DN: c=IN, postalCode=600083, st=TAMIL NADU, street=NO4350 ANJUGAM NAGAR 2ND STREETCHENNAIJAFFERKHANPET 600083, l=CHENNAI, o=Personal, title=0131, serialNumber=1000fa75f1b4356d894d05ae462ccbf2eedd1acda5d98c29f77e061ea7841c5f, pseudonym=4122424d83739f7b0b4c0e16ad2f148f, 2.5.4.20=b4b58cd32baa231c6b73063fa9b334e04526e7b0305b9d4b06ff0649cdda846a, email=KK@POCL.COM, cn=K KUMARAVEL
Date: 2026.08.26 15:56:26 +05'30'

K. Kumaravel
Director Finance & Company Secretary

Encl: As Above

Rice-sized chip could boost future 6G

A microchip about the size of a grain of rice has demonstrated the ability to generate a highly organised "rainbow" of light, potentially paving the way for faster, higher-capacity 6G communications and ultra-precise timing for quantum technologies.

Physicists at Loughborough University, working with an international research team, have developed a system that produces a series of precisely spaced optical frequencies. These frequencies can then be converted into multiple high-frequency electromagnetic signals known as millimetre waves.

Millimetre waves are being studied for future communications because they can provide greater bandwidth, allowing networks to carry substantially more data. However, generating such signals with the precision and stability required for advanced applications has remained a major challenge.

The technology is based on a device called a microcomb. It produces a highly precise set of optical frequencies arranged much like the colours of a rainbow, although the light is invisible to the human eye. A specialised antenna can convert these optical frequencies into millimetre-wave signals.

Earlier research showed that microcombs could generate a single precise millimetre-wave frequency. Producing multiple frequencies simultaneously could be more valuable, as each frequency could potentially act as an independent communication channel. Achieving this requires exceptional stability and signal quality.

In the latest study, the Loughborough-led team developed a stable, high-quality microcomb capable of producing several precisely spaced millimetre-wave frequencies at the same time.

The key innovation involves how the microcomb is generated. Conventional systems direct laser light into a tiny microresonator built on a chip, where the light circulates. The new system connects the chip-based microresonator to a much larger loop of optical fibre. Laser light continuously travels through both components, helping the required optical states develop and remain stable.

Researchers described the result as a highly precise and stable

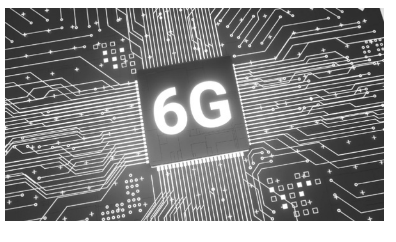

"rainbow on a chip". They also demonstrated that individual frequencies could be strengthened or weakened without sacrificing the microcomb's precision and stability after conversion into millimetre waves.

The approach could eventually support 6G networks, while also finding applications in radar, spectroscopy and astronomical instruments. Such systems could help scientists make extremely precise measurements and study materials and the universe.

Researchers cautioned that practical applications remain some distance away. Although the central chip is rice-sized, the complete system currently occupies a tabletop laboratory setup. Future versions could become smaller and more energy efficient, potentially reaching a compact, portable form.

Ancient stellar stream helps probe dark matter

An ancient cluster of stars slowly breaking apart has created a faint, narrow stellar stream that is giving astronomers a new way to study dark matter beyond the Milky Way.

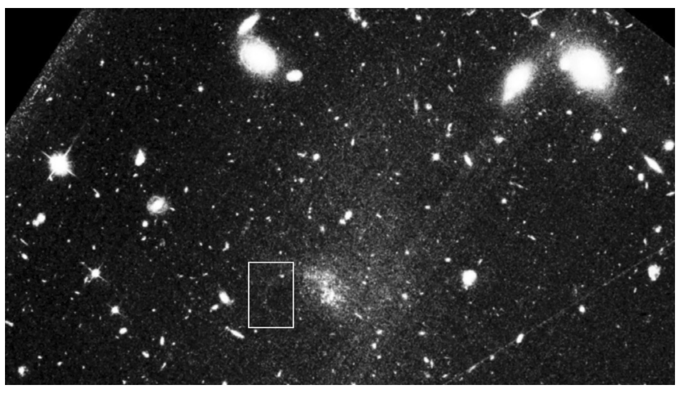

An international research team, including Northwestern University astrophysicist Tjitske Starkenburg, has identified the first stellar stream of this kind observed outside our galaxy. Astronomers have long predicted that such structures should exist around other galaxies, but their extreme faintness has made them difficult to detect.

The newly identified stream surrounds the ultra-diffuse galaxy UGC 9050-Dw1, located about 115 million light-years from Earth. The discovery was made using archival observations from NASA's Hubble Space Telescope. The galaxy contains relatively few stars, providing a dark background that helped researchers distinguish the extremely faint stream.

Stellar streams are produced when globular clusters — densely packed groups of stars bound together by gravity — orbit their host galaxies. Over billions of years, the galaxy's gravitational pull can gradually strip stars from the cluster. Rather than dispersing randomly, the stars continue along nearly the same orbital path, forming a long, thin stream.

Such streams have been observed in the Milky Way, where astronomers have identified dozens. Until now, however, no comparable stream produced by a globular cluster had been detected in another galaxy.

The structure provides an important tool for studying dark matter. Since the stars in a stream follow an orbit determined by the gravitational field of their host galaxy, researchers can analyse the stream's shape and movement to estimate the galaxy's total mass. After accounting for visible matter, the remaining mass can be attributed to dark matter.

Dark matter cannot be observed directly because it does not emit or reflect light. However, its gravitational influence affects stars, galaxies and other visible objects. It is estimated to account for about 85 per cent of all matter in the universe.

After identifying the stream, researchers conducted thousands of computer simulations, testing different properties of the globular cluster and possible distributions of dark matter. Models that best matched the observed structure provided new estimates of the galaxy's total mass and its distribution.

The results indicate that UGC 9050-Dw1 contains a substantial amount of dark matter, consistent with earlier studies of ultra-diffuse galaxies.

The researchers said the discovery demonstrates, for the first time, that globular-cluster stellar streams can serve as a new tool for investigating dark matter in galaxies beyond the Milky Way.

OpenAI chief Sam warns AI can erode public control

OpenAI CEO Sam Altman has expressed concern that artificial intelligence could one day become concentrated in the hands of a small number of powerful companies or individuals, limiting the influence ordinary people have over technology that could reshape society.

Altman's comments come as technology giants including Microsoft, Amazon, Google, Meta and Nvidia continue to invest heavily in artificial intelligence, data centres, specialised chips and cloud infrastructure. The rapid expansion of the industry has raised questions about whether AI will distribute economic power more widely or strengthen the dominance of a few major technology companies.

Speaking on David Senra's podcast, Altman said society should retain a meaningful role in determining how artificial intelligence develops. He suggested that humans and AI systems would effectively "co-evolve" and argued that people should have a say in how increasingly powerful AI systems are created and deployed.

A major concern is the enormous computing power required to develop advanced AI models. Nvidia has become a key supplier of the processors used to train and operate many sophisticated AI systems, while Microsoft, Amazon, Google and Meta are spending billions of dollars on data centres, cloud infrastructure and their own AI technologies.

The concentration of computing resources could become increasingly important as AI becomes embedded in businesses, government services and everyday life. Companies that control advanced models, computing capacity and semiconductor technology could gain significant influence over the future direction of the industry.

Altman has also highlighted the debate over open-weight AI models. Such models allow developers greater access to the underlying technology and can be modified for different applications. China has increasingly embraced open-weight models, while leading US technology companies have generally been more cautious about releasing their most advanced systems.

The OpenAI chief has warned that attempts to make AI safer could themselves create a concentration-of-power problem. If governments or a small group of companies gain excessive control over advanced AI systems, efforts to prevent misuse could potentially reduce individual freedom and public influence over the technology.

Despite his concerns, Altman remains optimistic about AI's potential. He believes advanced AI tools could allow individuals and small businesses to accomplish tasks that previously required large teams and substantial resources. In his view, AI could potentially increase entrepreneurship and give more people access to powerful capabilities.

His remarks highlight a growing contradiction within the AI industry. The technology promises to make sophisticated capabilities available to billions of people, but the infrastructure required to develop the most powerful systems is increasingly expensive and concentrated.

As Microsoft, Amazon, Google, Meta, Nvidia and other technology companies compete for leadership in AI, the debate is shifting from how powerful the technology will become to who will control that power. For Altman, ensuring that ordinary people retain influence over AI may become one of the most important challenges of the technology's future.

New model deepens colour perception understanding

A century-old idea proposed by physicist Erwin Schrödinger has received a major mathematical advance, with new research showing that hue, saturation and lightness are intrinsic features of human colour perception.

A team led by Los Alamos scientist Roxana Bujack used geometry to develop a mathematical definition of colour perception based on these three familiar qualities. The findings formalise key elements of Schrödinger's model and provide a missing part of his long-standing vision for a complete mathematical description of colour.

The researchers concluded that hue, saturation and lightness do not arise from cultural or learned experiences. Instead, they are embedded in the geometry of the colour metric, which mathematically represents how different two colours appear to an observer.

Human colour vision relies on three types of cone cells that respond primarily to red, green and blue wavelengths. This gives colour spaces three dimensions, allowing researchers to mathematically organise and compare colours.In the 19th century, mathematician Bernhard Riemann proposed that perceptual spaces could be curved rather than flat. Schrödinger later applied this concept to colour perception in the 1920s, developing a geometric framework to describe hue, saturation and lightness.His work has influenced colour science for nearly 100 years.

However, while developing algorithms for scientific visualisation, the Los Alamos team discovered significant mathematical gaps in the framework.

The most important problem concerned the neutral axis - the sequence of greys extending from black to white. Schrödinger's definitions depended on a colour's position relative to this axis, but the axis itself had never been formally defined.

Researchers addressed this gap by defining the neutral axis using only the geometry of the colour metric.

Light-driven nanorobots can collect bacteria

Researchers have developed extremely small, light-powered robots capable of operating directly in the microbial world, opening new possibilities for manipulating biological materials at a scale far beyond the reach of human hands.

The nanorobots, developed by a team led by Professor Bert Hecht at Julius-Maximilians-Universität Würzburg (JMU), measure less than one micrometre across - about 50 times smaller than the diametre of a human hair. The devices can locate, collect, transport and release bacteria at selected locations.

One of the major challenges in creating machines at this scale is developing a reliable system for propulsion and steering. The JMU team has addressed this using the recoil force generated when individual photons are redirected.

The robots contain up to four plasmonic nanoantennae. These tiny antennas absorb light of a specific colour and helicity and then emit it in a particular direction. The change in direction produces a minute recoil force, comparable in principle to the recoil of a fired bullet. Because the robots have extremely low mass, even such tiny forces can produce significant movement.

For the latest development, researchers further reduced the size of the light-powered machines while simplifying their steering mechanism. Nanoscale antenna wires incorporated into the robots naturally align themselves with the polarisation direction of incoming light. By changing the polarisation of the light, researchers can alter the direction in which a robot faces, while photon recoil continues to propel it forward.

The result is a highly manoeuvrable nanorobot capable of making rapid 90-degree turns. This allows it to systematically scan microscopic areas and selectively capture, transport and release bacteria.

Lead experimental scientist Jin Qin said the simplified design had brought the technology to a scale where the robots could operate directly in the microbial environment, functioning much like microscopic cleaning devices.

Laboratory experiments showed that the robots could gather bacteria from one location and deposit them at specifically selected points. They remained controllable even while carrying larger groups of bacteria, although their speed decreased under the additional load.

The researchers say the technology could eventually support applications in microbiology, biomedical research and precision manipulation of microscopic materials. The work also demonstrates how light can be used not merely to observe the microscopic world, but to actively control and reshape it.

THE RAMCO CEMENTS LIMITED

Registered Office: "Ramamandiram", Rajapalayam-626 117, Tamil Nadu.
Corporate Office: "Auras Corporate Centre", 5th Floor,
No:98-A, Dr.Radhakrishnan Road, Mylapore, Chennai-600004.
Ph.: 044-28478666 E-Mail: investorrelations@ramcocements.co.in
CIN : L26941TN1957PLC003566; Website : www.ramcocements.in

"UNCLAIMED DIVIDENDS"

In accordance with Section 124(5) of the Companies Act, 2013, the dividends which were not claimed for a period of 7 years or more are liable to be transferred by the Company to Investor Education and Protection Fund Authority (IEPFA), Ministry of Corporate Affairs, Government of India. The Company has been conducting various campaigns to remind the shareholders to claim the dividend in time. Accordingly, the Company has been regularly reminding its shareholders, through publication of notice in widely circulated newspapers, social media platforms and by sending of individual letters to their last known address.

In case any dividend remains unclaimed relating to the past years, shareholders are requested to claim the same from the Company and can send their requests to

The Secretarial Department,
The Ramco Cements Limited,
"Auras Corporate Centre", 5th Floor,
98-A, Dr. Radhakrishnan Road,
Mylapore Chennai – 600 004, Tamil Nadu.

For prompt receipt of dividend, the Company requests the shareholders who hold shares in physical form, to update correct bank account particulars, viz. Name of the Bank and Branch, Account Number, IFS Code, MICR Number, etc.

For shareholders, who hold shares in dematerialised form, the same may please be done with the depository participant, wherein they maintain their demat account.

For THE RAMCO CEMENTS LIMITED,
K.SELVANAYAGAM,
SECRETARY.

Place: Chennai
Date: 26-08-2026

ASHIANA AGRO INDUSTRIES LIMITED

Reg. Office: No.34, Andal Nagar, Baluchetty Chatram, Kancheepuram Taluk, Kancheepuram District - 631551 (Tamil Nadu) Tel No.: +91-44-28344820,
Website: www.aail.in E-mail : ashianaagro@gmail.com

NOTICE TO THE MEMBERS OF THE 36th ANNUAL GENERAL MEETING

1. Notice is hereby given that the **36th Annual General Meeting** of the Members of the Company will be held on **Friday, the 25th September, 2026 at 11 AM** through Video Conferencing/Other Audio Visual Means(VC/OAVM) in accordance with the applicable provisions of the Companies Act, 2013, SEBI Regulations and MCA Circulars.
2. Notice of the 36th AGM along with Annual Report including financial statements for the year ended 31st March, 2026 will be sent to the Members only by email whose email IDs are registered with the company / Registrars or with the depository participants. A letter providing the web-link, including the exact path, where complete details of the annual report are available will be sent to those shareholder(s) who have not registered their email address(es) through post/courier. The Members can join the AGM through VC/OAVM, detailed instructions for which is given in the 36th AGM notice along with guidelines for casting vote through remote e-Voting. The Members participating through VC/OAVM shall be counted for the purpose of reckoning the quorum under section 103 of the Companies Act, 2013. Notice of the 36th AGM along with Annual Report will be available on the website of the Company at www.aail.in on the website of BSE Ltd at www.bseindia.com and also on the website of MUFGIntime India Pvt. Ltd, https://instavote.linkintime.co.in
3. Members holding shares in physical form who have not registered their email addresses with the Company/Registrars/Depository can obtain Notice of the 36th AGM, annual Report and/or login details for joining the 36th AGM through VC/OAVM facility including remote e-Voting by sending scanned copy of the following documents by email to the Registrars:
   a) A signed request letter mentioning your name,folio number and complete address
   b) Self attested scanned copy of the PAN Card; and
   c) Self attested scanned copy of any documents (such as Aadhar Card, Driving Licence, Election Identity Card, Passport) in support of the address of the Members as registered with the Company.
4. The Register of Members and Share Transfer books of the Company shall remain closed from 19th to 20th Sept., 2026 and 18th Sept., 2026 is the record date (cutoff date) to determine the shareholders who are entitled to attend the 36th AGM.
5. Due to accumulated losses, the Board of Directors has not recommended any dividend for the year under review.

For **ASHIANA AGRO INDUSTRIES LTD.**
Sd/-
Company Secretary

Date : 25.08.2026
Place : Baluchetty Chatram

PONDY OXIDES AND CHEMICALS LIMITED POCL®

CIN: L24294TN1995PLC030586
Regd Office: KRM Centre, 4th Floor, #2, Harrington Road, Chetpet, Chennai - 600 031
PH : +91-44-4296 5454, Fax : +91-44-4296 5455
E-mail : kk@pocl.com; Website : www.pocl.com

NOTICE OF THE 31st ANNUAL GENERAL MEETING, E-VOTING INFORMATION, BOOK CLOSURE

Notice is hereby given that the 31st Annual General Meeting (AGM) of Pondy Oxides and Chemicals Limited is scheduled to be held on Tuesday, September 22, 2026, at 03:00 P.M. through Video Conferencing (VC) / Other Audio Visual Means (OAVM) in compliance with General Circular No.03/2025 dated September 22, 2025, issued by the Ministry of Corporate Affairs ("MCA Circulars") and in compliance with the provisions of the Companies Act, 2013 ("Act") and the SEBI (Listing Obligations and Disclosure Requirements) Regulations, 2015 ("Listing Regulations").

In this connection, the Shareholders may note the following:

(a) Notice of the 31st AGM along with the Annual Report for the Financial Year 2025-26 has been sent electronically to those Members whose e-mail addresses are Registered with the Company / Registrar and Share Transfer Agent (RTA) / Depository Participants (DP). Further, in accordance with Regulation 36(1)(b) of the SEBI (LODR) Regulations, 2015, a letter containing the web-link along with the exact path, where annual report for financial year 2025-26 and Notice of 31st AGM can be accessed, has been sent to all those shareholders who have not registered their email IDs.

(b) The Annual Report covering all the relevant statutory document(s) will be made available on the website of the Company at https://www.pocl.com/annual-reports/, on the websites of the Stock Exchanges i.e., National Stock Exchange of India Limited https://www.nseindia.com/ and on the Bombay Stock Exchange www.bseindia.com and on the website of CDSL (agency providing the VC/OAVM facility) i.e., www.evotingindia.com

(c) Shareholders can attend and participate in the 31st AGM only through the VC/OAVM facility and the details of which are provided in the Notice of the 31st AGM. Shareholders attending the Meeting through VC/OAVM shall be counted for the purpose of reckoning the quorum under Section 103 of the Companies Act, 2013.

(d) **Book Closure, Dividend:** The Register of Members and the Share Transfer Books will remain closed from Wednesday, September 16, 2026, to Tuesday, September 22, 2026 (both days inclusive) for the purpose of 31st AGM and payment of Dividend.

The Dividend for the financial year 2025-26, if declared at the 31st AGM, will be paid to the members whose name appears on the Register of Members and to the Beneficial Owners of shares as per the details furnished by the Depositories, as the case may be, as at the close of Business hours on Tuesday, September 15, 2026 (Cut-Off date):

The Dividend will only be paid electronically through online modes to those Shareholders who have updated their Bank Account details with the Company's RTA / DP. For Shareholders who have not updated their Bank Account details are requested to update the same with the Company's RTA / DP as applicable.

(e) E-voting Instructions:

- Shareholders will be provided with the facility to cast their votes on all resolutions set forth in the Notice of the 31st AGM using electronic voting system (e-voting) facility provided by CDSL, which is detailed in the Notice of the 31st AGM.
- Any Person who acquires the shares of the Company after the dispatch of the Notice and holding shares as on cut-off date can follow the process for generating the login ID and Password which is provided in the Notice of the 31st AGM.
- Voting Rights shall be in proportion to the Equity Shares held by the Shareholders as on Tuesday, September 15, 2026 ("Cut-off date").
- Remote e-voting commences at 09:00 A.M. (IST) on Saturday, September 19, 2026, and ends at 05:00 P.M. (IST) on Monday, September 21, 2026. During this period, Shareholders holding shares either in physical or dematerialized form as on the Cut-off date may cast their votes electronically. Remote e-voting shall not be allowed beyond the said date and time;
- The Shareholders who have cast their vote by remote e-voting may participate in the 31st AGM but shall not be entitled to cast their vote again.

Pursuant to the Finance Act, 2020, dividend income will be taxable in the hands of the Shareholders w.e.f. 1st April 2020 and the Company is required to deduct tax at source (TDS) from the dividend paid to the Shareholders at prescribed rates governed under the Income Tax Act 2025 (IT Act). In general, to enable compliance with TDS requirements, Shareholders are requested to complete and / or update their Residential Status, PAN, Category as per the IT Act with their DP or in case the Shares are held in physical form with the Company / RTA by sending documents through mail on or before September 15, 2026.

The Board of Directors in their Meeting held on August 04, 2026 have appointed Mr. Krishna Sharan Mishra of M/s. KSM Associates, Practicing Company Secretaries, Chennai, as the Scrutinizer for conducting the e-voting process in a fair and transparent manner.

Members may kindly note that the Chairman or in his absence the person authorized in this regard will announce the results of e-voting on or before Thursday, September 24, 2026. The results of e-voting declared along with the Scrutinizer's Report shall be placed on the Company's website www.pocl.com for the information of Members of the Company besides being communicated to the Stock Exchanges.

In case of any queries / grievances relating to voting by electronic means, members may contact Mr. K Kumaravel, Director Finance and Company Secretary, at the above-mentioned contact details.

For Pondy Oxides and Chemicals Limited
Sd/-
K.Kumaravel
Director Finance and Company Secretary

Place: Chennai
Date : August 26, 2026

எஸ்.ஆர்.எம். பல்கலைக்கழக நிறுவனர் டி.ஆர்.பாரிவேந்தர் பிறந்தநாள் விழா: 'சேவைத் திருநாளாக' கொண்டாட்டம்

இணை வேந்தர் ரவி பச்சமுத்து, சத்தியநாராயணன் ஏற்பாடு

சென்னை, ஆக.26

எஸ்.ஆர்.எம். பல்கலைக்கழகத்தின் நிறுவனரும், வேந்தருமான டி.ஆர்.பாரிவேந்தரின் பிறந்தநாள் சேவை, கருணை, சமூகப் பொறுப்பு மற்றும் சமூகப் பங்களிப்பை மையமாகக் கொண்டு 'சேவைத் திருநாள் 2026' கொண்டாட்ட நிகழ்ச்சியாக காட்டாங்குளத்தூரில் உள்ள எஸ்.ஆர்.எம். உயர்கல்வி நிறுவன வளாகத்தில் உள்ள டாக்டர் டி.பி.கணேசன் அரங்கில் நேற்று நடைபெற்றது.

எஸ்.ஆர்.எம். தமிழ்ப் பேராயம் சார்பில் நடத்தப்பட்ட இந்த கொண்டாட்ட நிகழ்ச்சியில் பல்வேறு போட்டிகளில் வெற்றி பெற்ற மாணவர்களுக்கு பரிசுகளும், பொருளாதாரத்தில் பின்தங்கிய மாணவர்களுக்கு கல்வி உபகரணங்களும் வழங்கப்பட்டன. மாணவர்கள், பேராசிரியர்கள் மற்றும் பொதுமக்களிடையே சேவை மனப்பான்மையையும், சமூகப் பொறுப்புணர்வையும் வலுப்படுத்தும் வகையில் ரத்ததானம், கண்தான விழிப்புணர்வு முகாம்கள், இலவச மருத்துவ முகாம்கள், கோவில் தூய்மைப் பணிகள், மரக்கன்றுகள் நடுதல் போன்ற பல்வேறு சமூகநலப் பணிகள் மேற்கொள்ளப்பட்டன.

இந்த கொண்டாட்டத்தின் முக்கிய நிகழ்வாக, காட்டாங்குளத்தூர் எஸ்.ஆர்.எம். மருத்துவக் கல்லூரி மருத்துவமனை மற்றும் ஆராய்ச்சி மையத்தில் அமைக்கப்பட்டுள்ள எஸ்.ஆர்.எம். மறுவாழ்வு மையம் மறுவாழ்வு மருத்துவ நிறுவனத்தை டி.ஆர்.பாரிவேந்தர் திறந்துவைத்தார். எஸ்.ஆர்.எம். உயர்கல்வி நிறுவனத்தின் கல்விப் பிரிவு இணைவேந்தர் பி.சத்தியநாராயணன் முன்னிலை வகித்தார்.

70 படுக்கைகள்

70 படுக்கை வசதிகளுடன் அமைக்கப்பட்டுள்ள இந்த மையம், தமிழ்நாட்டின் 2வது பெரிய ஒருங்கிணைந்த மறுவாழ்வு மையமாகத் திகழ்கிறது. சேவைத் திருநாள் கொண்டாட்டத்தின் மற்றொரு சிறப்பம்சமாக, எஸ்.ஆர்.எம். உயர்கல்வி நிறுவன வளாகத்தில் அமைக்கப்பட்டுள்ள பிரமாண்ட மாணவர் விடுதி கட்டிடத்தை ஈஸ்வரி அம்மாள் திறந்துவைத்தார்.

இதைத்தொடர்ந்து, 'லீகேசி' எனும் மருத்துவ இதழை கீதா சிவகுமார் வெளியிட, பத்மபிரியா ரவி, மணிமங்கை சத்திய நாராயணன் ஆகியோர் பெற்றுக்கொண்டனர். இந்த நிகழ்ச்சியில் எஸ்.ஆர்.எம். பல்கலைக்கழகத்தின் நிர்வாக பிரிவு இணைவேந்தர் ரவிபச்சமுத்து உள்ளிட்டோர் கலந்துகொண்டனர்.

டி.ஆர்.பாரிவேந்தரின் உயரிய நோக்கங்களையும், சமூகநலப் பார்வையையும் பிரதிபலிக்கும் வகையில் நடைபெற்ற இந்த கொண்டாட்டம் சமூகத்தில் நிலையான மற்றும் அர்த்தமுள்ள மாற்றத்தை உருவாக்கும் தொடர்ச்சியான முயற்சிகளுக்கு எடுத்துக்காட்டாக அமைந்திருந்தது.

இந்துஸ்தான் கலை – அறிவியல் கல்லூரியில் 'ஓணம்' கொண்டாட்டம்

சென்னை, ஆகஸ்ட் 26–

சென்னை இந்துஸ்தான் கலை மற்றும் அறிவியல் கல்லூரி, நியூட்டன் ஹாலில் ஓணம் பண்டிகையை மிகுந்த உற்சாகத்துடன் கொண்டாடியது.

கேரளாவின் வளமான கலாச்சாரப் பாரம்பரியம் மற்றும் மரபைப் போற்றும் வகையில், இந்தக் கொண்டாட்டம் நிர்வாகம், ஆசிரியர்கள் மற்றும் மாணவர்களை ஒன்றிணைத்தது.

இந்நிகழ்ச்சி, பிரார்த்தனைப் பாடல் மற்றும் விளக்கேற்றும் சடங்குடன் தொடங்கியது. முதல்வர் உதிரா டி. வரவேற்றார். அதனைத் தொடர்ந்து, இயக்குநர் சூசன் வர்கீஸ் சிறப்புரை ஆற்றினார்.

விரிவுரையாளரும், மோகினியாட்டம் நடனக் கலைஞரும், எழுத்தாளருமான சம்ப்ரீதா கேசவன் சிறப்பு விருந்தினராக கலந்து கொண்டார். இயக்குநர் சூசன் வர்கீஸ், துணை இயக்குநர் டேவிட் ரியான் எம்., துணை இயக்குநர் (கல்வி) வி.ஜே.

பிலிப் மற்றும் முதல்வர் உத்திரா டி. ஆகியோர் நிர்வாகப் பிரமுகர்களாகக் கலந்து கொண்டனர்.

மாணவர்களின் திறமைகளை வெளிப்படுத்தும் விதமாக, திருவாதிரை, குழுப் பாடல், தனி நடனம், குழு நடனம் ஆகிய கலை நிகழ்ச்சிகள் இடம்பெற்றன. மொழியியல் துறை நீனா நன்றி கூறினார். அதனைத் தொடர்ந்து பாரம்பரிய ஓணம் விளையாட்டுகள் மற்றும் ஓணம் சத்யா நடைபெற்றன.

இந்தக் கொண்டாட்டம் ஒற்றுமை, கலாச்சாரம், மகிழ்ச்சி மற்றும் ஒருமைப்பாட்டின் உணர்வை அழகாகப் பிரதிபலித்து, கல்லூரி சமூகத்திற்கு ஒரு மறக்க முடியாத நிகழ்வாக அமைந்தது.

மயிலாப்பூர் கலை அகாடமியின் 61வது ஆண்டு விழா

மயிலாப்பூர் கலை அகாடமியின் 61வது ஆண்டு விழா சிறப்பு விருந்தினராகப் பங்கேற்ற ஆர்.கே. சுவாமி கலை அரங்கில் கொண்டாடப்பட்டது. எஸ்ஆர்எம் கல்வி நிறுவனங்களின் நிறுவனர் மற்றும் தலைவரான முனிரத்தினத்துக்கு அகாடமியின் தலைவர் நீதிபதி எஸ். ஜெகதீசன் அன்புப் பரிசை வழங்கி கவுரவித்தார். நிர்வாகிகள் வி. பாலசந்திரன், ராமகிருஷ்ணன், ஹரிஹரன் உடன் உள்ளனர். முடிவில் நடன குரு சுஜாதா மோகனின் நடன நிகழ்ச்சி நடைபெற்றது.

ஜோய்ஆலுக்காஸ் ஷோரூம்களில் செய்கூலி சேதாரத்திற்கு 40% வரை தள்ளுபடியுடன் மிகப்பெரிய நகைத் திருவிழா:

தலைவர் ஜோய்ஆலுக்காஸ் தகவல்

சென்னை, ஆக. 26–

ஜோய்ஆலுக்காஸ், 'ஆண்டின் மிகப்பெரிய நகை திருவிழா'வை அறிமுகம் செய்துள்ளது. இத்திருவிழாவில் வாடிக்கையாளர்கள் தங்களுக்குப் பிடித்தமான நேர்த்தியான நகைகளை, செய்கூலி மற்றும் சேதாரத்தில் 40% வரை அசாத்தியமான தள்ளுபடியுடன் வாங்குதற்கான ஒரு சிறந்த வாய்ப்பு கிடைக்கிறது. இத்திருவிழா ஆகஸ்ட் 14ந் தேதி துவங்கியது. செப்டம்பர் 13ந் தேதி வரை அனைத்து ஜோய்ஆலுக்காஸ் கிளைகளிலும் நடைபெறும்.

பாரம்பரிய இந்திய ஸ்டைல், சமகால நவீன வடிவமைப்பு, இத்தாலியன், டர்கிஷ், எத்னோ–கண்டெம்பரரி மற்றும் உலகாவிய பாணிகள் என 10 லட்சத்திற்கும் மேற்பட்ட ஆபரண வடிவமைப்புகளுடன், இந்தத் திருவிழா ஒவ்வொரு விருப்பம், தருணம் மற்றும் கொண்டாட்டத்திற்கும் இணையற்ற பல வகையான நகைகளை ஒன்றாகக் கொண்டு வருகிறது. நீங்கள் எக்காலத்திற்கும் ஏற்ற ஒரு திருமண நகைத் தொகுப்பை தேடினாலும், தினசரி அணியக் கூடிய ஒரு நவீன நகையைத் தேடினாலும் அல்லது ஒரு தனித்துவமான ஆடம்பர வடிவமைப்பைத் தேடினாலும், இந்த

பண்டிகைக்கால தள்ளுபடி விலையில் உண்மையிலேயே சிறப்பான ஒன்றை நீங்கள் கண்டறிவதற்கான சரியான தருணம் இதுவே ஆகும்.

இந்த ஆண்டின் மிகப்பெரிய நகை திருவிழா கொண்டாட்டத்தின் ஒரு பகுதியாக, வாடிக்கையாளர்கள் செய்கூலி மற்றும் சேதாரத்தில் 40% தள்ளுபடியைப் பெறலாம். தங்கம், வைரம், நவரத்தினங்கள், பிளாட்டினம் மற்றும் வெள்ளி நகைகள் நேர்த்தியான புதிய வடிவமைப்புகளைக் கண்டறிய இதுவே மிகச்சரியான தருணமாகும். தங்களின் நகைத் தொகுப்பை புதுப்பிக்க விரும்புவோருக்கு, எந்தவொரு நகைக்கடையில் வாங்கிய பழையத் தங்கத்திற்கும் 0% சேதார சலுகையை வழங்குகிறது. மேலும், வாடிக்கையாளர்கள் தங்களின் பழைய தங்கத்தை விற்று வெறும் 15 நிமிடங்களில் அதற்கான உடனடி பணத்தைப் பெற்றுக் கொள்ளலாம். இது பழைய நகைகளின் மதிப்பை விரைவாகவும் எளிதாகவும் பெறுவதற்கான ஒரு சிறந்த வழியாகும்.

தலைவரும் நிர்வாக இயக்குனருமான ஜோய்ஆலுக்காஸ் பேசுகையில், 'எங்களது வாடிக்கையாளர்களுக்கு இந்த 'ஆண்டின் மிகப்பெரிய நகை திருவிழாவை' வழங்குவதில் நாங்கள் பெருமகிழ்ச்சி அடைகிறோம். செய்கூலி, சேதாரத்தில் 40% தள்ளுபடி, எந்தவொரு நகைக்கடையில் வாங்கிய தங்கமாக இருந்தாலும் அதை விற்கும்போது வெறும் 15 நிமிடங்களில் உடனடி ரொக்கம் மற்றும் பழைய தங்கத்திற்கு 0% சேதாரம் மூலம் இவ்விழவை அனைவருக்கும் ஒரு மறக்க முடியாத அனுபவமாக மாற்ற விரும்புகிறோம். இத்திருவிழாவில் பங்கேற்க அருகில் உள்ள ஜோய் ஆலுக்காஸ் கிளைக்கு வருமாறு அனைவரையும் அன்புடன் அழைக்கிறோம்' என்றார்.

கூடுதலாக ரூ.5.75 கோடி நிதி ஒதுக்கீடு

அமெரிக்க ஹூஸ்டன் தமிழ் ஆய்வுகள் இருக்கை நிர்வாகிகள் முதல்வர் விஜய்க்கு நன்றி

சென்னை, ஆக. 26–

அமெரிக்காவின் ஹூஸ்டன் பல்கலைக்கழகத்தில் ஹூஸ்டன் தமிழ் ஆய்வுகள் இருக்கையை நிறுவுவதற்காக கூடுதலாக ரூ.5.75 கோடி நிதியுதவி வழங்க ஒப்புதல் அளித்த முதலமைச்சர் ஜோசப் விஜய், தமிழ் வளர்ச்சித் துறை அமைச்சர் ராஜமோகனுக்கு தங்களது மனமார்ந்த நன்றியை அமைப்பின் நிர்வாகிகள் தெரிவித்தனர்.

தொடர்ந்து ஆதரவளித்து வரும் நன்கொடையாளர்கள், ஹூஸ்டன் தமிழ் ஆய்வுகள் இருக்கை நிர்வாகக்குழு உறுப்பினர்கள், தன்னார்வலர்கள் மற்றும் உலகெங்கும் உள்ள தமிழ் உறவுகள் அனைவருக்கும் மனமார்ந்த நன்றியை அதன் நிர்வாகிகள் சொ. நாராயணன், டாக்டர் ஆறுமுகம், சாம் கண்ணப்பன், டாக்டர் அப்பன், டாக்டர் நா.கணேசன், துபில் நரசிம்மன், பெருமாள் அண்ணாமலை ஆகியோர் தெரிவித்தனர்.

IN THE ADDITIONAL COMMERCIAL COURT AT CHENNAI
C.O.S. No. 296 OF 2026

M/s. Hatsun Agro Product Limited
Represented by
Power Agent and Subrogee
The New India Assurance Co. Ltd.
rep. by its Regional Manager
and another :: Plaintiffs

VERSUS

M/s. European Air Transport Leipzig GmbH Represented by General Sales Agent
M/s. Aviation Solutions India Private Ltd. & 2 others :: Defendants

To

1. M/s. Aspinwall and Company Ltd.,
No.23, II Floor,
P.T.Lee Chengalvaraya Naicker Maligai Rajaji Salai,
Chennai – 600 001.
– Second Defendant

2. M/s. Schenker DeutshlandAG represented by their local agent
M/s. Schenker India Private Ltd.,
No.42, North Phase, Industrial Area,
Ekkattuthangal, Chennai – 600 032.
– Third Defendant

In the above suit filed by our clients, the plaintiffs above named, the Hon'ble Judge, Additional Commercial Court, Egmore, Chennai on 19.8.2026 has ordered notice to you by way of publication in one issue of local daily returnable by 9.9.2026. Take notice to appear before the Hon'ble Judge, Additional Commercial Court, Egmore, Chennai on 9.9.2026 at 10.30 AM failing which the above suit will be heard and decided in your absence.

M/s. Nageswaran & Narichania,
Advocates

மாண்பமை புதுக்கோட்டை முதன்மை சார்பு நீதிமன்றம் முன்பாக
IA.No. 2/2023
in
ASSR.No: 1583/2023

1.N.பரிமளேஸ்வரன் வயது சுமார் 50, த/பெ.லேட்.நீலகண்ட குருக்கள்,
2.N.லெட்சுமி வயது சுமார் 39, த/பெ.லேட்.நீலகண்ட குருக்கள், தம்பிக்கோட்டை, மேலக்காடு, முத்துப்பேட்டை, தஞ்சாவூர்.
3.N.பத்மாவதி வயது சுமார் 75, க/பெ.லேட்.நீலகண்ட குருக்கள்,
4.N.ஜெயராமன் வயது சுமார் 55, த/பெ.லேட்.நீலகண்ட குருக்கள்,
1,3,4 மேல்முறையீட்டாளர்கள் வசிப்பது:
மழையூர் அக்ரஹாரம், மழையூர் & அஞ்சல், கறம்பக்குடி தாலுகா, புதுக்கோட்டை மாவட்டம்.
...மனுதாரர்கள்/ மேல்முறையீட்டாளர்கள்
–எதிராக–
1.அருள் @ சுந்தரம்பாள் வயது 50, க/பெ.வேதமூர்த்தி குருக்கள்,
2.மணிகண்டன் வயது சுமார் 24, த/பெ.வேதமூர்த்தி குருக்கள்,
இருவரும் வசிப்பது:
ஏலப்பன் தெரு, புதுப்பேட்டை, சென்னை–02.
...எதிர்மனுதாரர்கள்/ 9,11 எதிர்மேல்முறையீட்டாளர்கள்

அறிவிப்பு

மனுதாரர்கள்/வாதிகள், எதிர்மனுதாரர்கள்/பிரதிவாதிகளுக்கு எதிராக பாகப்பிரிவினை, தனித்த சுவாதீனம், மற்றும் விளம்புகை பரிகாரம், வழக்குச் செலவு தொகை மற்றும் இன்னபிற பரிகாரங்கள் கோரி கந்தர்வகோட்டை மாவட்ட உரிமையியல் நீதிமன்றத்தில் வழக்கிட்டு மேற்படி வழக்கு O.S.No. 79/2019 தள்ளுபடி செய்யப்பட்டது. அந்த தள்ளுபடி தீர்ப்பை எதிர்த்து சமூகம் நீதிமன்றத்தில், மேல்முறையீடு தாக்கல் செய்ததில் ஏற்பட்ட கால தாமதத்தை மன்னிக்க கோரி மனு செய்து அம்மனுவும் IA.No.2/2023–ல் 9,11–ம் எதிர்மனுதாரர்கள்/ எதிர்மேல்முறையீட்டாளர்களுக்கு பலமுறை அறிவிப்பு அனுப்பியும் பெற்றுக்கொள்ளாமல் மேற்படி முகவரியில் இருந்து கொண்டே தவிர்த்து வருகிறீர்கள். இந்நிலையில் இவ்வழக்கு விசாரணை எதிர்வரும் **09.09.2026–ம்** தேதி காலை 10.30 மணியளவில் மாண்பமை புதுக்கோட்டை முதன்மை சார்பு நீதிமன்றத்தில் நடைபெறும் என்பதை அறியவும். இவ்வழக்கில் தங்களுக்கு ஏதேனும் ஆட்சேபனை இருப்பின் தாங்கள் நேரிலோ அல்லது வழக்கறிஞர் மூலமாகவோ ஆஜராகி தெரிவித்துக்கொள்ள வேண்டியது. தவறும்பட்சம் தங்களுக்கு எதிராக ஒருதலைபட்சமாக தீர்மானிக்கப்படும் என்பதை அறியவும்.

P.T.பன்னீர் செல்வம், M.A.,B.L.,
வழக்கறிஞர்
புதுக்கோட்டை

பாண்டி ஆக்சைட்ஸ் அண்ட் கெமிக்கல்ஸ் லிமிடெட் POCL®

CIN: L24294TN1995PLC030586
பதிவு அலுவலகம் : 4வது மாடி, கேஆர்எம் சென்டர், எண்.2, ஹாரிங்டன் சாலை, சேத்துப்பட்டு, சென்னை – 600 031
Telephone: 044 – 42965454; Fax : 044 – 42965455 E-mail : kk@pocl.com; Website : www.pocl.com

31வது வருடாந்திர பொதுக்கூட்டம், மின்னணு வாக்குப்பதிவு தகவல் மற்றும் புத்தகம் மூடல் தேதி பற்றிய அறிவிப்பு

கம்பெனிகள் சட்டம் 2013ன் பொருந்தக்கூடிய பிரிவுகள், கார்ப்பரேட் விவகாரங்கள் அமைச்சகத்தால் செப்டம்பர் 22, 2025 அன்று வெளியிடப்பட்ட பொது சுற்றறிக்கை எண். 03/2025 ("MCA சுற்றறிக்கைகள்") மற்றும் செபி (பட்டியல் கட்டுப்பாடுகள் மற்றும் வெளியீடு தேவைகள்) ஆகியவற்றின் விதிகளுக்கு இணங்க, பாண்டி ஆக்சைட்ஸ் அண்ட் கெமிக்கல்ஸ் லிமிடெட்டின் 31வது வருடாந்திர பொதுக்கூட்டம் (AGM) செவ்வாய்க்கிழமை, செப்டம்பர் 22, 2026 அன்று மாலை 03.00 மணிக்கு காணொளி காட்சி (VC) / இதர ஒலி ஒளி சாதனங்கள் (OAVM) மூலமாக நடைபெறுகிறது என்று இதன் மூலம் அறிவிக்கப்படுகிறது.

இது தொடர்பாக, பங்குதாரர்கள் பின்வருவனவற்றைக் கவனத்தில் கொள்ள வேண்டும்.

(a) கம்பெனி / பதிவாளர் மற்றும் பங்கு பரிமாற்ற முகவர் (ஆர்டிஏ) / வைப்புத்தொகை பங்கேற்பாளரிடம் மின்னஞ்சல் முகவரிகளை பதிவு செய்த உறுப்பினர்களுக்கு 2025–26 நிதியாண்டுக்கான வருடாந்திர அறிக்கையுடன் கூடிய 31வது வருடாந்திர பொதுக்கூட்ட அறிவிப்பு மின்னணு முறையில் அனுப்பப்பட்டது. மேலும், SEBI (LODR) விதிமுறைகள், 2015ன் விதிமுறை 36(1)(b)ன்படி, 2025–26 நிதியாண்டுக்கான வருடாந்திர அறிக்கை மற்றும் 31வது ஆண்டு பொதுக்கூட்டத்தின் அறிவிப்பு ஆகியவற்றை அணுகக்கூடிய சரியான பாதையுடன் கூடிய இணைய இணைப்பு அடங்கிய கடிதம், மின்னஞ்சல் ஐடிகளைப் பதிவு செய்யாத அனைத்து பங்குதாரர்களுக்கும் அனுப்பப்பட்டுள்ளது.

(b) தொடர்புடைய அனைத்து சட்ட ஆவணங்களையும், உள்ளடக்கிய வருடாந்திர அறிக்கை கம்பெனியின் இணையதளம் https://www.pocl.com/annual-reports/ மற்றும் பங்குச் சந்தைகளின் இணையதளங்களான நேஷனல் ஸ்டாக் எக்சேஞ்ச் ஆப் இந்தியா லிமிடெட்டின் இணையதளமான https://www.nseindia.com மற்றும் பாம்பே ஸ்டாக் எக்சேஞ் இணையதளமான www.bseindia.com மற்றும் சிடிஎஸ்எல்–ன் இணையதளமான www.evotingindia.comல் கிடைக்கும் (VC / OAVM மூலம் வசதியை வழங்கும் நிறுவனம்).

(c) பங்குதாரர்கள் VC / OAVM வசதி மூலம் மட்டுமே 31வது வருடாந்திர பொதுக்கூட்டத்தில் கலந்து கொள்ளலாம் மற்றும் அதன் விவரங்கள் வருடாந்திர பொதுக்கூட்ட அறிவிப்பில் கொடுக்கப்பட்டுள்ளன. கம்பெனிகள் சட்டம் 2013 பிரிவு 103ன் கீழ் VC / OAVM வசதி மூலம் கூட்டத்தில் கலந்து கொள்ளும் பங்குதாரர்கள் கூட்டத்தில் கோரம் கண்டறியும் நோக்கத்திற்காக கணக்கிடப்படுவார்கள்.

(d) **புத்தகம் மூடல். ஈவுத்தொகை :** 31வது வருடாந்திர பொதுக்கூட்டம் நடைபெறுவதையொட்டியும், ஈவுத்தொகை வழங்குவதற்காகவும் உறுப்பினர்கள் பதிவேடு மற்றும் பங்கு பரிமாற்ற புத்தகங்கள் புதன்கிழமை, 16 செப்டெம்பர் 2026 முதல் செவ்வாய்க்கிழமை, 22 செப்டெம்பர் 2026 முடிய (இரண்டு நாட்களும் சேர்த்து) மூடப்பட்டிருக்கும்.

2025–26ம் நிதியாண்டுக்கான ஈவுத்தொகை, 31வது வருடாந்திர பொதுக்கூட்டத்தில் அறிவிக்கப்பட்டால், செவ்வாய்க்கிழமை, செப்டம்பர் 15, 2026ம் தேதி அலுவலக நேரம் முடிவதற்குள் வைப்புத்தொகையாளர்களின் உறுப்பினர் பதிவேட்டில் உள்ள உறுப்பினர்களுக்கும் டெபாசிட்டரிகளால் வழங்கப்பட்ட விவரங்களின்படி, பங்குகளின் பயனாளிகளுக்கும், உரிமையாளருக்கும் வழங்கப்படும்.

கம்பெனியின் RTA / DP உடன் வங்கிக் கணக்கு விவரங்களைப் புதுப்பித்த பங்குதாரர்களுக்கு ஆன்லைன் முறைகள் மூலம் ஈவுத்தொகை மின்னணு முறையில் செலுத்தப்படும். வங்கி கணக்கு விவரங்களை புதுப்பிக்காத பங்குதாரர்கள் தங்கள் வங்கி மற்றும் பிற தொடர்புடைய விவரங்களை கம்பெனியின் RTA / DP உடன் புதுப்பிக்குமாறு கேட்டுக் கொள்ளப்படுகிறார்கள்.

(e) மின்னணு வாக்குப்பதிவு வழிமுறைகள் :

- CDSL வழங்கிய மின்னணு வாக்குப்பதிவு முறையை (மின்னணு வாக்குப்பதிவு) பயன்படுத்தி 31வது வருடாந்திர பொதுக்கூட்ட அறிவிப்பில் குறிப்பிடப்பட்டுள்ள அனைத்து தீர்மானங்களிலும் பங்குதாரர்கள் தங்கள் வாக்குகளை பதிவு செய்யும் வசதி வழங்கப்படும். இது 31வது வருடாந்திர பொதுக்கூட்ட அறிவிப்பில் விவரிக்கப்பட்டுள்ளது.
- அறிவிப்பை அனுப்பிய பிறகு நிறுவனத்தின் பங்குகளைப் பெற்று, கட் ஆஃப் தேதியில் பங்குகளை வைத்திருக்கும் எந்தவொரு நபரும், 31வது வருடாந்திர பொதுக்கூட்ட அறிவிப்பில் வழங்கப்பட்ட உள்நுழைவு ஐடி மற்றும் கடவுச்சொல்லை உருவாக்குவதற்கான செயல்முறையைப் பின்பற்றலாம்.
- செவ்வாய்க்கிழமை, 15 செப்டெம்பர் 2026 அன்று (''கட் ஆப் தேதி'') பங்குதாரர்கள் வைத்திருக்கும் ஈக்விட்டி பங்குகளின் விகிதாச்சாரத்தில் வாக்களிக்கும் உரிமைகள் இருக்கும்.
- தொலைதூர மின்னணு வாக்குப்பதிவு சனிக்கிழமை, 19 செப்டெம்பர் 2026 அன்று காலை 9.00 மணிக்கு (இந்திய நேரப்படி) தொடங்கி திங்கட்கிழமை, 21 செப்டெம்பர் 2026 அன்று மாலை 5.00 மணிக்கு (இந்திய நேரப்படி) முடிவடைகிறது. இந்த காலகட்டத்தில், கட்ஆப் தேதியன்று, காகித அல்லது டிமெட்டீரியலைஸ்ட்டு வடிவத்தில் பங்குகளை வைத்திருக்கும் பங்குதாரர்கள் மின்னணு முறையில் தங்கள் வாக்குகளை அளிக்கலாம். குறிப்பிட்ட தேதி மற்றும் நேரத்திற்கு அப்பால் தொலைதூர மின்னணு வாக்களிக்க அனுமதிக்கப்பட மாட்டாது.
- தொலைதூர மின்னணு வாக்குப்பதிவு மூலம் வாக்களித்த பங்குதாரர்கள் 31வது வருடாந்திர பொதுக்கூட்டத்தில் பங்கேற்கலாம். ஆனால் மீண்டும் தங்கள் வாக்குகளை பதிவு செய்ய முடியாது.

நிதிச் சட்டம், 2020ன்படி, 1 ஏப்ரல் 2020 முதல் பங்குதாரர்களின் ஈவுத்தொகை வருமானத்திற்கு வரி விதிக்கப்படும் மற்றும் வருமான வரிச் சட்டம் 2025 (ஐடி சட்டம்) கீழ் நிர்ணயிக்கப்பட்ட விகிதத்தில் பங்குதாரர்களுக்கு வழங்கப்பட்ட ஈவுத்தொகையில் கம்பெனி வரி பிடித்தம் செய்ய வேண்டும். பொதுவாக, டிடிஎஸ் தேவைகளுக்கு இணங்க, பங்குதாரர்கள் வருமான வரி சட்டத்தின்படி தங்களுடைய குடியிருப்பு நிலை, பான், வகையை தங்கள் டிபி உடன் பூர்த்தி செய்ய மற்றும் / அல்லது புதுப்பிக்கும்படி கேட்டுக் கொள்ளப்படுகிறார்கள். கம்பெனி / ஆர்டிஏ–உடன் காகித வடிவில் பங்குகளை வைத்துள்ளவர்கள் 15 செப்டெம்பர், 2026 அன்றோ அல்லது அதற்கு முன்போ ஆவணங்களை அனுப்புமாறு கேட்டுக் கொள்ளப்படுகிறார்கள்.

மின்னணு வாக்குப்பதிவு செயல்முறையை நியாயமான மற்றும் வெளிப்படையான முறையில் நடத்துவதற்காக 04 ஆகஸ்ட் 2026 அன்று நடைபெற்ற இயக்குனர்கள் குழு கூட்டத்தில் திரு. கிருஷ்ணா சரண் மிஸ்ரா, M/s. கேஎஸ்எம் அசோசியேட்ஸ், பயிற்சி நிறுவன செயலாளர்கள், சென்னை, அவர்களை ஆராய்வாளராக கம்பெனி நியமனம் செய்துள்ளது.

தலைவர் அல்லது அவர் இல்லாத நிலையில் இது சம்பந்தமாக அங்கீகரிக்கப்பட்ட நபர் 24 செப்டெம்பர் 2026 வியாழக்கிழமையன்று அல்லது அதற்கு முன் கம்பெனியின் பதிவு அலுவலகத்தில் மின்னணு வாக்குப்பதிவு முடிவுகளை அறிவிப்பார் என்பதை உறுப்பினர்கள் கவனத்தில் கொள்ள வேண்டும். கம்பெனி உறுப்பினர்களின் தகவலுக்காக மின்னணு வாக்குப்பதிவு முடிவுகள் மற்றும் ஆராய்வாளரின் அறிக்கை ஆகியவை கம்பெனியின் இணையதளம் www.pocl.comல் வைக்கப்படும் மற்றும் ஸ்டாக் எக்சேஞ்சுகளுக்கு தெரிவிக்கப்படும்.

மின்னணு முறையில் வாக்களிப்பது தொடர்பாக ஏதேனும் கேள்விகள் / குறைகள் இருப்பின் அது குறித்து உறுப்பினர்கள் மேலே குறிப்பிட்ட தொடர்பு விவகாரங்களில் திரு. கே. குமரவேல், இயக்குனர் நிதி மற்றும் நிறுவன செயலாளர் அவர்களை தொடர்பு கொள்ளலாம்.

பாண்டி ஆக்சைட்ஸ் அண்ட் கெமிக்கல்ஸ் லிமிடெட்டுக்காக
ஒப்பம்/–
கே. குமரவேல்
இயக்குனர் நிதி மற்றும் நிறுவன செயலாளர்

இடம் : சென்னை
தேதி : 26.08.2026