McNally Bharat Engineering Company Limited
CIN : L45202WB1961PLC025181
Ecospace Campus 2B 11F/12 (Old Plot No. AA II/Blk 3)
New Town Rajarhat North 24 Parganas Kolkata 700156
T +91 33 66281111 30141111 F +91 33 66282277 30142277
E mbe.corp@mbecl.co.in W www.mcnallybharat.com

12.08.2015

BSE Limited
Phiroze Jeejeebhoy Towers
Dalal Street
Mumbai – 400001

National Stock Exchange Limited
Exchange Plaza
Plot no. C/1, G Block
Bandra-Kurla Complex
Bandra (E)
Mumbai – 400 051

Dear Sir,

Sub: **Board Meeting**

We wish to inform you that a Meeting of the Board of Directors of the Company will be held on Thursday, 13th August, 2015 at 4, Mangoe Lane, Kolkata to take on record the Unaudited Financial Result for the Quarter ended 30 June, 2015 of the Company.

An inadvertent error caused the delay in informing the details of above meeting which may please be condoned.

The Company has published a notice in Financial Express (all India edition) and Dainik Statesman (a vernacular daily) on 6th August, 2015. Copies of the said notices are attached hereto for your reference.

Thanking you,

Yours faithfully,
For Mcnally Bharat Engineering Company Limited.

Sukanta Chattopadhyay
Sr. V.P Commercial & Company Secretary

SAREGAMA INDIA LIMITED

Regd. Office: 33, Jessore Road, Kolkata 700 028

NOTICE

Notice is hereby given pursuant to Clause 41 of the Listing Agreement with the Stock Exchanges that a Meeting of the Committee of Directors of the Company will be held on 14th August, 2015 inter alia to take on record the Unaudited Financial Results for the quarter ended 30th June, 2015.

For Saregama India Ltd.
Tony Paul
GM-Legal & Company Secretary

Dated: the 5th August, 2015

McNally Bharat Engineering Co. Ltd.

Regd. Office: 4, Mangoe Lane, Kolkata - 700001

NOTICE

NOTICE is hereby given pursuant to Clause 41 of the Listing Agreement with Stock Exchanges that a Meeting of the Board of Directors of the Company will be held on 13th August, 2015 to consider and take on record the Unaudited Financial Result for the Quarter ended 30th June, 2015.

For McNally Bharat Engineering Co. Ltd.
SUKANTA CHATTOPADHYAY
(Sr. V.P. COMMERCIAL & COMPANY SECRETARY)

Kolkata
5th August, 2015

DCW Limited

Registered office: Dhrangadhra – 363 310, Gujarat State
Head Office: Nirmal, 3rd Floor, Nariman Point, Mumbai 400 021
Tel: 22871914, 22871916 • Fax: 22 2202 8838
Email: ho@dcwltd.com • Website: www.dcwltd.com
CIN No. L24110GJ1939PLC000748

NOTICE

Notice is hereby given that the meeting of the Board of Directors of the Company is scheduled to be held on Friday, 14th August, 2015 at 12.00 noon at Nirmal, 3rd Floor, Nariman Point, Mumbai 400 021, to inter-alia consider and approve the Unaudited Financial Results of the Company for the quarter ended 30th June, 2015.

For DCW Limited

Jigna Karnick
Dy. Company Secretary

Date : August 5, 2015

JCT LIMITED

CIN: L17117PB1946PLC024696, Regd. Office: Village Chanalo, Dist. Hoshiarpur (Punjab)
Phone: 4626700, Fax: 2561222, Website: www.jct.co.in, E-Mail: jctsecretarial@jct.co.in

NOTICE

Notice is hereby given that a meeting of Board of Directors of the company will be held on Thursday, 13th day of August, 2015 at New Delhi to consider & approve the Unaudited Financial Results for the quarter ended on 30th June, 2015 after the limited review.

For JCT LIMITED
Nidhi Goel
Company Secretary

Place: New Delhi
Date: 05.08.2015

MIDLAND SERVICES LIMITED

CIN: L74140DL1985PLC020548
Regd. Office - 103, Vishal Tower, District Center, Janakpuri New Delhi - 110058
Website: www.midlandservicesltd.com, Email: midland2014@hotmail.com,
Landline: +91-11- 41076611

Notice is hereby given that the Thirtieth Annual General Meeting of the members of the Company will be held on **Friday, August 28, 2015 at 3:00 P.M. at Hotel Metro View Inn, 9/8, Balraj Khanna Marg, East Patel Nagar, New Delhi-110008.**

The dispatch of Notice of thirtieth Annual General Meeting together with the Annual Report have been completed on August 4, 2015. These documents are also available on the website of the Company www.midlandservicesltd.com

Pursuant to the provisions of Section 108 of the Companies Act, 2013 read with Rule 20 of the Companies (Management and Administration) Rules, 2014, as amended by the Companies (Management and Administration) Amendment Rules, 2015, and Clause 35B of the Listing Agreement, the Company is providing its members facility to exercise their right to vote on resolutions proposed to be passed in the Annual General Meeting scheduled to be held on Friday, August 28, 2015 at 3:00 P.M at above said venue.

The Register of members and Share Transfer Books of the Company shall remain closed from 19/08/2015 to 28/08/2015 (both days inclusive).

The members may cast their votes using an electronic voting system on all the resolutions setting out in the Notice from a place other than the venue of the meeting (Annual General Meeting) ("remote e-voting"). The company has engaged the services of NSDL as the agency to provide e-voting facility.

A person whose name appears in the register of Members/Beneficial owners as on the cut-off date i.e. August 21, 2015 only shall be entitled to avail the facility of remote e-voting as well as voting by poll at the meeting.

The Remote e-voting facility shall commence on August 24, 2015 from 9.00 A.M. and ends on August 27, 2015 at 5.00 P.M. The remote e-voting shall not be allowed beyond the said date and time.

Any person, who becomes member of the company after dispatch of the Notice of the meeting and holding shares as on the cut-off date may obtain the user ID and Password by sending a request at evoting@nsdl.co.in. The detailed procedure for obtaining User ID and Password is also provided in the Notice of the meeting. If the member is already registered with NSDL for e-voting then he can use his existing user ID and Password for casting the vote through remote e-voting.

The members who have cast their vote by remote e-voting may attend the meeting but shall not be entitled to cast their vote again at the AGM.

The Grievances connected with remote e-voting may be the Frequently Asked Questions (FAQs) for members and remote e-voting user manual for members available at the downloads section of www.evoting.nsdl.com or contact NSDL at the following toll free no. 1800-222-990 or contact Mr. Ravinder Dua, Manager (System) of M/s RCMC Share Registry Pvt. Ltd., Share transfer Agents, B 25/1, Okhla Industrial Area, Phase-II New Delhi-110020 Tel: 011-26387320, 21, 23

By order of the Board of Directors
Sd/-
Kunjbihari Yadav
(Company Secretary)

Date : 04.08.2015
Place : New Delhi

Punj Lloyd Limited

CIN : L74899DL1988PLC033314
Regd Off.: Punj Lloyd House, 17 – 18, Nehru Place, New Delhi – 110019
Website: www.punjlloyd.com Email: info@punjlloyd.com
T +91 124 262 0123 F +91 124 262 0111

Pursuant to Clause 41 of the Listing Agreement, Notice is hereby given that a meeting of Board of Directors of the Company is scheduled to be held on Friday, 14 August, 2015, inter alia, to consider and approve the Standalone Unaudited financial results of the company for the quarter ended 30th June, 2015.

for Punj Lloyd Ltd
Sd/-
Dinesh Thairani
Group President
Legal & Company Secretary

Place: Gurgaon
Date : 5 August, 2015

EIH LIMITED

A member of The Oberoi Group

Registered Office: 4, Mangoe Lane, Kolkata - 700 001
Website: www.eihltd.com
CIN: L55101WB1949PLC017981

UNAUDITED FINANCIAL RESULTS FOR THE FIRST QUARTER WHICH ENDED ON 30TH JUNE, 2015

(₹ in Crores)

	3 months	3 months	3 months	Year

ভাঙাচোরা জরাজীর্ণ তাপ এসইউসি'র

[illegible]

আন্দোলনের পথেও পার্টি দাঁড়াচ্ছে কিভাবে? তাদের কই, আমাদের দলের দুশো-পাঁচশো এমএলএ, এমপি'র দরকার নেই। আমাদের দরকার আর একটি ক্ষুদিরাম, আর একটি ভগৎ সিং.....।

এদিন বৃষ্টি উপেক্ষা করে হাজার হাজার সমর্থক ভিড় করে ছিলেন নেতাজি ইন্ডোরে। সভার মূল বক্তা ছিলেন প্রভাসবাবুই। তাঁর বক্তব্যে তিনি স্থানীয় বা রাজ্য রাজনীতি প্রসঙ্গ তোলেননি। উপস্থিত সমর্থকদের তিনি শিবদাস ঘোষের জীবনদর্শন, মার্ক্সবাদ ও লেনিনবাদ সহজভাবে ব্যাখ্যা করে বুঝিয়ে দেন। একই সঙ্গে বর্তমানে মহিলাদের উপর ক্রমবর্ধমান অত্যাচারের বিষয় নিয়েও তিনি আলোচনা করেন। তিনি বলেন, শিবদাস ঘোষকে পার্টি প্রতিষ্ঠা করতে গিয়ে অনেক কষ্ট সহ্য করতে হয়েছে। দীর্ঘদিন তাঁর খাবার ও থাকার ব্যবস্থা করতে পারেনি দল। ১৯৭২ সাল পর্যন্ত দল তাঁর জন্য গাড়ির ব্যবস্থাও করতে পারেনি। আমরা দলের চাঁদা তুলি কোনওমতে সাধারণ মানুষের থেকে। কোনও ব্যবসাদারের কাছ থেকে দলের জন্য টাকা নিই না।

প্রভাসবাবু দলের কর্মীদের উদ্দীপিত করার পাশাপাশি রাজ্য কমিটির সম্পাদক সৌমেন বসু এদিন দলের আগামী কর্মসূচির কথা তুলে ধরেন। তিনি জানান, গতকাল (মঙ্গলবার) মুখ্যমন্ত্রীর কাছে বর্তমান বন্যা পরিস্থিতি সম্পর্কে দলের পক্ষ থেকে ৬ দফা দাবি জমা দেওয়া হয়। পাশাপাশি চলতি মাসের ৭/৮/৯ তারিখে রাজ্যের প্রতিটি জেলা থেকে ত্রাণ সংগ্রহ করবে দল, তবে শুধুমাত্র বেবিফুড ও চাল‌ই সংগ্রহ করা হবে। তার সঙ্গে জমি বিলের বিরুদ্ধে কেন্দ্রীয় সরকারের বিরুদ্ধে আন্দোলন শুরু করতে চলেছে দল বলেও জানিয়েছেন সৌমেনবাবু। এ প্রসঙ্গে তিনি জানান, আগামী ২ সেপ্টেম্বর সারা ভারত বনধ সফল করতে রাজ্য জুড়ে প্রচার চালানো হবে। সেই সঙ্গে প্রতিটি জেলার সদর দফতরে বিক্ষোভ সমাবেশের ডাক দেওয়া হয়েছে। বাম দলগুলির পক্ষ থেকে সেপ্টেম্বরেই রাজভবন অবরোধের ডাক দেওয়া হয়েছে। এই কর্মসূচী সার্থকভাবে সম্পন্ন করতে এসইউসি দল সর্বশক্তি নিয়ে ঝাঁপিয়ে পড়বে বলেও জানিয়েছেন তিনি।

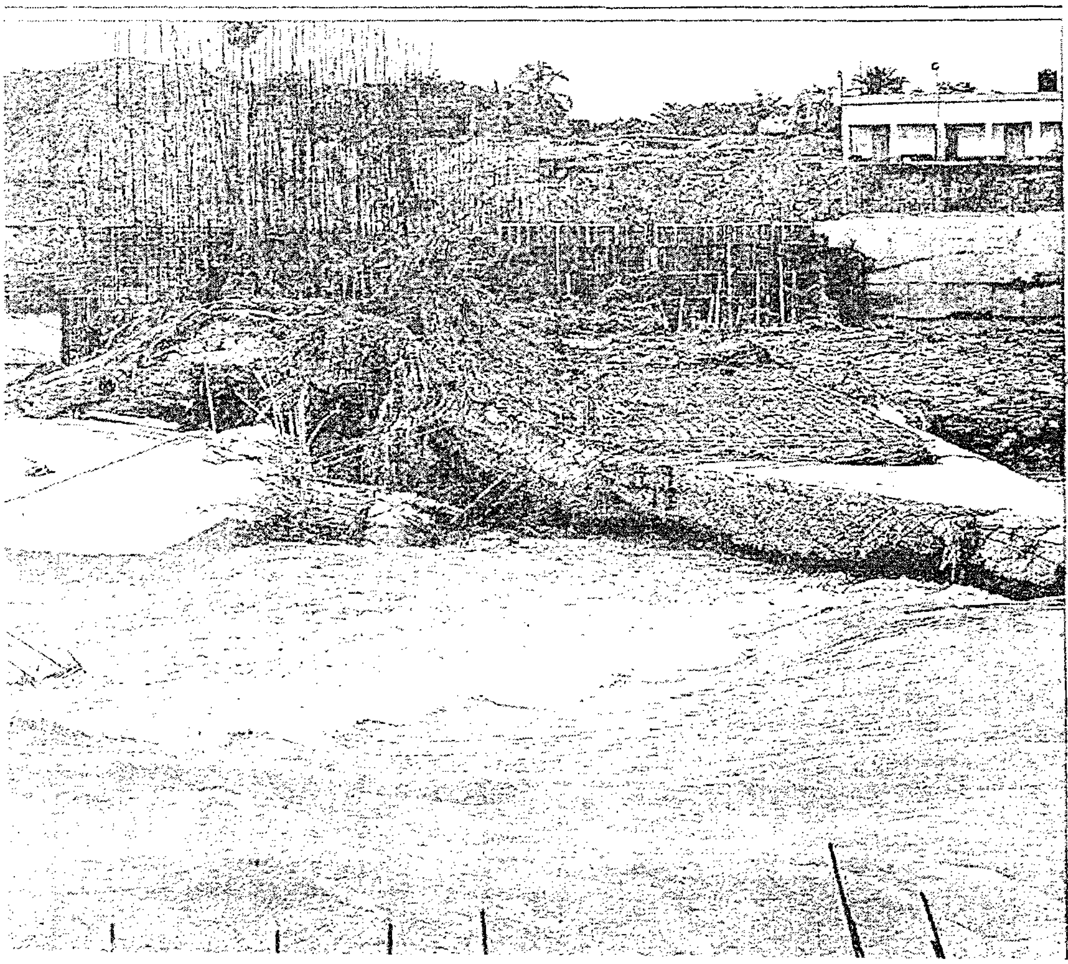

ফের সরকারের কোপের মুখে আমলা

নিজস্ব প্রতিনিধি– সরকারের মনের মতো কাজ না করায় সরতে হল সুন্দরবন উন্নয়ন দফতরের সচিব নন্দিনী চক্রবর্তীকে। নবান্ন সূত্রে খবর, সুন্দরবন উন্নয়ন দফতরের মন্ত্রী মন্টুরাম পাখিরার কথা মতো কাজ না করাতেই সরতে হল এই আমলাকে। সরকারি নির্দেশিকা অনুযায়ী নন্দিনীদেবীকে প্রেসিডেন্সি রেঞ্জের কমিশনার করা হয়েছে। উল্লেখ্য, তৃণমূল ক্ষমতায় আসার পরই মুখ্যমন্ত্রী মমতা বন্দ্যোপাধ্যায়ের নিজের তথ্য ও সাংস্কৃতিক দফতরের সচিব ছিলেন নন্দিনী চক্রবর্তী। নবান্নের একাংশের বক্তব্য, সেই সময় নন্দিনীর কাজে অসন্তুষ্ট মুখ্যমন্ত্রী তাঁকে সুন্দরবন উন্নয়ন দফতরে বদলি করেন। এই দফতরেও মন্ত্রীদের কথামতো কাজ না করায় তাঁকে সরাতে হল বলে মনে করছেন নবান্নের একাংশ কর্তারা। সুন্দরবন উন্নয়ন দফতরের দায়িত্ব নিয়ে এলেন এমভি রাও। অন্যদিকে প্রেসিডেন্সি রেঞ্জের কমিশনার রাঁনা ভকতকে ল্যান্ড ইউজ বোর্ডের ডিরেক্টর পদে বহাল করার সিদ্ধান্ত নিয়েছে নবান্ন। রাজ্য প্রশাসনের একাংশ বলছেন, মুখ্যমন্ত্রী ও অন্য মন্ত্রীদের কথা না শুনে চললেই নন্দিনীর মতো অনেকেরই শাস্তিমূলক বদলি হবে। নন্দিনী চক্রবর্তীর ঘনিষ্ঠমহল সূত্রে খবর তিনি পশ্চিমবঙ্গ ছেড়ে অন্য রাজ্যে চলে যেতে চান।

ম্যাকনালি ভারত ইঞ্জিনিয়ারিং কোং. লিঃ
রেজি. অফিস : ৪, ম্যাঙ্গো লেন,
কলকাতা - ৭০০০০১

বিজ্ঞপ্তি

এতদ্বারা স্টক এক্সচেঞ্জের লিস্টিং এগ্রিমেন্টের ক্লজ ৪১ অধীনে বিজ্ঞাপিত হচ্ছে যে, ৩০ জুন, ২০১৫ তারিখে সমাপ্ত তিন মাসের অনিরীক্ষিত আর্থিক ফলাফল বিবেচনা এবং নথিভুক্তির জন্য বিড়লা বিল্ডিং, ৯/১, আর. এন. মুখার্জি ১৩ আগস্ট, ২০১৫ তারিখে কোম্পানির ডিরেক্টর বোর্ডের এক সভা অনুষ্ঠিত হবে।

ম্যাকনালি ভারত ইঞ্জিনিয়ারিং কোং. লিঃ
এর পক্ষে
সুকান্ত চট্টোপাধ্যায়
(সিনি. ভি.পি. কমার্শিয়াল অ্যান্ড
কলকাতা কোম্পানি সেক্রেটারি)
৫ আগস্ট, ২০১৫