Nandani Creation Limited

JAIPUR KURTI | AMAIVA BY JAIPUR KURTI | Desi Fusion BY JAIPUR KURTI

SYMBOL: JAIPURKURT
ISIN: INE696V01013

To, **Dated: 15-11-2025**
The Manager-Listing Department,
The National Stock Exchange of India Limited,
Exchange Plaza, NSE Building,
Bandra Kurla Complex, Bandra East,
Mumbai-400 051,

Subject: Intimation of Newspaper Advertisement of Extract of the Un-Audited Standalone & Consolidated Financial Results for the Quarter & half year ended 30th September, 2025.

Reference No: Regulation 30 and 47 of SEBI (Listing Obligations & Disclosure Requirements) Regulations, 2015.

Dear Sir,

With reference to the captioned subject and pursuant to Regulation 30 & 47 of SEBI (Listing Obligations and Disclosure Requirements) Regulations, 2015, please find enclosed herewith copy of newspaper in which the Un-Audited Standalone & Consolidated Financial Results of the Company for the Quarter & half year ended on 30th September, 2025 have been published:

- English National Daily Newspaper- **"Financial Express"** (All India Edition) dated **Thursday, 13th November, 2025.**
- Hindi (Vernacular) daily Newspaper- "**Nafa Nuksaan**" (Rajasthan Edition) dated **Thursday, 13th November, 2025 .**

This is for your information and records.
For NANDANI CREATION LIMITED

Nandani Creation Limited JAIPUR

GUNJAN JAIN
COMPANY SECRETARY & COMPLIANCE OFFICER
M No.: A45068

PTL Enterprises Ltd.

Regd. Office: 3rd floor, Areekal Mansion, Near Manorama Junction, Panampilly Nagar, Kochi- 682036
CIN – L25111KL1959PLC009300, Website – www.ptlenterprise.com, Email – investors@ptlenterprise.com;
Tel: 0484-4012046, 4012047

Special Window for Re-lodgement of Transfer Requests of Physical Shares

Notice is hereby given that pursuant to SEBI Circular No. SEBI/HO/MIRSD/MIRSD-PoD/P/CIR/2025/97 dated July 2, 2025, a Special Window has been opened for a period of six months, from July 7, 2025 to January 6, 2026, for the re-lodgement of transfer deeds.

During this period, transfer deeds that were originally lodged prior to April 1, 2019, but were rejected/ returned/ not attended due to deficiency in the documents/ process/ or otherwise and missed the March 31, 2021 deadline, the members are requested to re-lodge such deeds within this period to complete the share transfer.

Shareholders who wish to avail the opportunity are requested to contact our Company's Registrar and Transfer Agent i.e., Alankit Assignments Limited, Alankit House, 4E/2, Jhandewalan Extension, New Delhi-110055; Contact No.: 011-42541234/ 23541234; Email: rta@alankit.com.

Please note that the shares re-lodged for transfer shall be processed only in demat mode.

For **PTL Enterprises Ltd.**
Sd/-
Jyoti Upmanyu
Company Secretary & Compliance Officer

Date : **12 November 2025**
Place: **Gurugram**

Gujarat State Petronet Limited

Corporate Identity Number : L40200GJ1998SGC035188

Regd Office: GSPC Bhavan, Sector-11, Gandhinagar-382010, Gujarat.
Tel.: +91-79-23268500/700 **Fax:** +91-79-23268506 **Website:** www.gspcgroup.com

NOTICE INVITING TENDER

Gujarat State Petronet Limited (GSPL) is currently operating more than 2700 Km of gas pipelines to facilitate gas transmission from supply points to demand centers across Gujarat. GSPL invites bids from competent agencies for following requirements:

Tender-1:	**Appointment of Contractor for Civil & Mechanical works for Skid Installation for Ahmedabad Base locations**
Tender-2:	**Procurement of Safety Shoes**
Tender-3:	**Appointment of Contractor for Civil maintenance works for Baroda Sub-base locations**
Tender-4:	**Appointment of Contractor for Civil maintenance works for Bharuch Base locations**
Tender-5:	**Appointment of Contractor for Civil maintenance works for Godhra Sub-base locations**

Aforementioned tenders shall be published online through n-Procure, and bids are accepted through n-Procure (**https://gspltender.nprocure.com/**) only.

Tenders shall be uploaded on n-Procure portal on **13-11-2025.**

Biocon

Registered Office:
Biocon Limited
20th KM Hosur Road,
Electronic City P.O.,
Bangalore - 560 100
www.biocon.com
CIN: L24234KA1978PLC003417

EXTRACT OF UNAUDITED CONSOLIDATED FINANCIAL RESULTS FOR THE QUARTER AND HALF YEAR ENDED SEPTEMBER 30, 2025

(Rs. in Million, except per equity share data)

	Particulars	3 months ended 30.09.2025	6 months ended 30.09.2025	3 months ended 30.09.2024
		Unaudited	Unaudited	Unaudited
I	Revenue from operations	42,955	82,374	35,904
II	Profit before exceptional items and tax	1,832	2,973	724
III	Profit before tax	1,713	2,682	984
IV	Profit/(Loss) attributable to shareholders of the Company	845	1,159	(160)
V	Total comprehensive income attributable to shareholders of the Company	9,629	7,894	5,191
VI	Paid-up equity share capital [Face value of Rs. 5 each]	6,685	6,685	6,003
VII	Earnings per share [of Rs. 5 each]	(not annualised)	(not annualised)	(not annualised)
	(a) Basic	0.66	0.90	(0.13)
	(b) Diluted	0.65	0.90	(0.13)

1. Key standalone financial information

	Particulars	3 months ended 30.09.2025	6 months ended 30.09.2025	3 months ended 30.09.2024
		Unaudited	Unaudited	Unaudited
I	Revenue from operations	5,833	11,204	5,254
II	Profit before tax	857	781	209
III	Net Profit for the period	709	626	32

2. The unaudited standalone and consolidated financial results for the quarter and half year ended September 30, 2025 in respect of Biocon Limited ('the Company') have been reviewed by the Audit Committee and approved by the Board of Directors of the Company at their respective meetings held on November 11, 2025. The reports of the statutory auditors are unqualified.
3. These financial results have been prepared in accordance with Indian Accounting Standards ('Ind AS') prescribed under Section 133 of the Companies Act, 2013 and other accounting principles generally accepted in India and in terms of Regulation 33 of the SEBI (Listing Obligations and Disclosure Requirements) Regulations, 2015.
4. The above is an extract of the detailed format of unaudited Financial Results filed with the Stock Exchanges under Regulation 33 of the SEBI (Listing and Other Disclosure Requirements) Regulations, 2015. The full format of the unaudited Financial Results are available on the Stock Exchange websites, www.nseindia.com and www.bseindia.com and on the Company's website www.biocon.com/investor-relations and the same can also be accessed by scanning the QR code provided.

FACOR ALLOYS LIMITED

Regd. Office : Shreeramnagar - 535 101, Garividi, Dist. Vizianagaram (A.P.) CIN: L27101AP2004PLC043252
WEBSITE : www.facoralloys.in **PHONE :** +91 8952 282029 **FAX :** +91 8952 282188 **E-MAIL :** facoralloys@falgroup.in

STATEMENT OF UNAUDITED STANDALONE AND CONSOLIDATED FINANCIAL RESULTS FOR THE QUARTER AND HALF YEAR ENDED 30TH SEPTEMBER, 2025

(₹ in Lakhs)

SR. NO.	PARTICULARS	STANDALONE						CONSOLIDATED					
		Quarter Ended			Half Year Ended		Year Ended	Quarter Ended			Half Year Ended		Year Ended
		30th September 2025	30th June 2025	30th September 2024	30th September 2025	30th September 2024	31st March 2025	30th September 2025	30th June 2025	30th September 2024	30th September 2025	30th September 2024	31st March 2025
		Unaudited	Unaudited	Unaudited	Unaudited	Unaudited	Audited	Unaudited	Unaudited	Unaudited	Unaudited	Unaudited	Audited
1	Total Income from operations	110.77	14.43	16.54	125.20	999.06	1,058.30	110.77	14.43	15.96	125.20	999.06	1,058.30
2	Net Profit / (Loss) for the period (before Tax, Exceptional and / or Extraordinary items)	(737.65)	(691.33)	(363.75)	(1,428.98)	135.91	(617.31)	(737.69)	(691.35)	(357.73)	(1,429.04)	135.95	(617.27)
3	Net Profit / (Loss) for the period (before Tax, after Exceptional and / or Extraordinary items)	(464.29)	(650.07)	(2,690.75)	(1,114.36)	(2,192.08)	(6,121.12)	(464.33)	(650.09)	(2,684.73)	(1,114.42)	(2,192.04)	(6,121.08)
4	Net Profit / (Loss) for the period after Tax (after Exceptional and / or Extraordinary items)	(367.04)	(465.56)	(2,612.63)	(832.60)	(1,982.23)	(5,021.47)	(367.08)	(465.58)	(2,606.61)	(832.66)	(1,982.19)	(5,021.43)
5	Total Comprehensive Income for the period [comprising Profit/ (Loss) for the period (after tax) and Other Comprehensive Income (after tax)]	(387.27)	(485.79)	(2,627.16)	(873.06)	(2,011.29)	(5,103.70)	(387.31)	(485.81)	(2,621.14)	(873.12)	(2,011.25)	(5,103.64)
6	Equity Share Capital	1,955.48	1,955.48	1,955.48	1,955.48	1,955.48	1,955.48	1,955.48	1,955.48	1,955.48	1,955.48	1,955.48	1,955.48
7	Other Equity (excluding Revaluation Reserve) #	—	—	—	—	—	—	—	—	—	—	—	—
8	Earnings per share (before extraordinary items)												
	(of ₹ 1/- each) (not annualised) :												
	(a) Basic	(0.19)	(0.24)	(1.34)	(0.43)	(1.01)	(2.57)	(0.19)	(0.24)	(1.33)	(0.43)	(1.01)	(2.57)
	(b) Diluted	(0.19)	(0.24)	(1.34)	(0.43)	(1.01)	(2.57)	(0.19)	(0.24)	(1.33)	(0.43)	(1.01)	(2.57)

Notes:
1 The above is an extract of the detailed format of Quarterly and Half Yearly Financial Results filed with the Stock Exchange under Regulation 33 of the SEBI (Listing Obligations and Disclosure Requirements) Regulation, 2015. The full format of the Quarterly and Half Yearly Financial Results are available on the website of Stock Exchange at www.bseindia.com and on the Company's website www.facoralloys.in.
2 Previous period figures are regrouped/rearranged wherever necessary to facilitate comparison.

Place : Nagpur
Date : 12th November, 2025

QR Code

For FACOR ALLOYS LIMITED,
ASHISH SANTOSH AGRAWAL
WHOLE-TIME DIRECTOR
DIN: 02148665

AAA

NANDANI CREATION LIMITED

Regd. Office: G-13, Kartarpura Industrial Area, Near 22 Godam, Jaipur-302006
Phone: 0141-4037596, CIN: L18101RJ2012PLC037976
Web-site: www.nandanicreation.com, e-mail:csgunjan.jain@jaipurkurti.com

EXTRACT OF UNAUDITED STANDALONE AND CONSOLIDATED FINANCIAL RESULTS OF THE COMPANY FOR THE QUARTER & HALF YEAR ENDED 30TH SEPTEMBER, 2025

(Figures in Lacs except EPS)

Sr. No.	PARTICULARS	STANDALONE RESULTS					
		QUARTER ENDED			HALF YEAR ENDED		YEAR ENDED
		30.09.2025	30.06.2025	30.09.2024	30.09.2025	30.09.2024	31.03.2025
		(UNAUDITED)	(UNAUDITED)	(UNAUDITED)	(UNAUDITED)	(UNAUDITED)	(AUDITED)
1.	Total Income from Operations	2785.31	2729.96	1867.67	5515.28	3689.24	7065.87
2.	Net Profit/(Loss) for the period (before Tax, Exceptional and/or Extraordinary Items)	38.40	98.67	200.07	137.06	379.56	495.62
3.	Net Profit/(Loss) for the period before Tax, (After Exceptional and/or Extraordinary Items)	38.40	98.67	200.07	137.06	379.56	495.62
4.	Net Profit/(Loss) for the period after Tax, (After Exceptional and/or Extraordinary Items)	26.79	70.14	135.72	96.91	269.69	357.19
5.	Total Comprehensive Income for the period	28.35	64.88	136.23	93.21	271.54	361.72
6.	Paid-up Equity Share Capital (face value of Rs. 10 each)	1909.07	1909.07	1726.16	1909.07	1726.16	1726.16
7.	Earnings per Share (Face Value of Rs. 10/ - each) Basic & Diluted (not annualized for quarters)	0.14	0.37	0.88	0.51	2.00	2.32

YSr. No.	PARTICULARS	CONSOLIDATED RESULTS					
		QUARTER ENDED			HALF YEAR ENDED		YEAR ENDED
		30-09-2025	30-06-2025	30-09-2024	30-09-2025	30-09-2024	31-03-2025
		(UNAUDITED)	(UNAUDITED)	(UNAUDITED)	(UNAUDITED)	(UNAUDITED)	(AUDITED)
1.	Total Income from Operations	2835.66	2730.24	1871.23	5565.90	3704.04	7080.68
2.	Net Profit/(Loss) for the period (before Tax, Exceptional and/or Extraordinary Items)	40.94	104.32	188.48	145.26	349.22	517.43
3.	Net Profit/(Loss) for the period before Tax, (After Exceptional and/or Extraordinary Items)	40.94	104.32	188.48	145.26	349.22	517.43
4.	Net Profit/(Loss) for the period after Tax, (After Exceptional and/or Extraordinary Items)	27.92	72.08	121.96	99.99	236.41	371.09
5.	Total Comprehensive Income for the period	29.55	66.82	122.49	96.36	238.32	375.87
6.	Paid-up Equity Share Capital (face value of Rs. 10 each)	1909.07	1909.07	1726.16	1909.07	1726.16	1726.16
7.	Earnings per Share (Face Value of Rs. 10/ - each) Basic & Diluted (not annualized for quarters)	0.15	0.38	0.79	0.53	1.75	2.41

NOTES :
A) The above results have been reviewed by the Audit Committee and approved by the Board of Directors of the Company at their respective meeting held on 11th November, 2025 and have been subject to Limited review by the Statutory Auditors of the Company. The Statutory Auditors have expressed an unmodified review opinion on these results. B) The above is an extract of the detailed format of Standalone and Consolidated Financial Results for the Quarter & Half year ended 30th September, 2025 filed with the Stock Exchanges under Regulation 33 of the SEBI (Listing Obligations & Disclosure Requirement) Regulations, 2015. The full Format of the statement of Standalone Financial Results are available on the Company's website (www.nandanicreation.com) and on the website of the National Stock Exchange of India limited (www.nseindia.com).

For NANDANI CREATION LIMITED
Sd/-
ANUJ MUNDHRA
CHAIRMAN & MANAGING DIRECTOR
DIN: 05202504

Date: 12.11.2025
Place: Jaipur

WONDER ELECTRICALS LIMITED

Regd. Office: 45, Ground Floor, Okhla Industrial Estate, Phase-III, New Delhi- 110020
CIN: L31900DL2009PLC195174, Website: www.wonderelectricals.com, Ph. No.: 011- 66058952

Extract of Unaudited Financial Results (Standalone & Consolidated) for the Quarter & Half Year Ended 30th September, 2025

(Rupees in Lakhs)

S. No.	Particulars	Standalone Results						Consolidated Results					
		Quarter ended			Half Year Ended		Year Ended	Quarter Ended			Half Year Ended		Year Ended
		Unaudited 30-Sep-25	Unaudited 30-Jun-25	Unaudited 30-Sep-24	Unaudited 30-Sep-25	Unaudited 30-Sep-24	Audited 31-Mar-25	Unaudited 30-Sep-25	Unaudited 30-Jun-25	Unaudited 30-Sep-24	Unaudited 30-Sep-25	Unaudited 30-Sep-24	Audited 31-Mar-25
1	Total Income from Operations	9523.41	15473.88	12958.29	24997.29	36094.40	89450.12	9523.41	15473.88	12958.29	24997.29	36094.40	89450.12
2	Net Profit for the period before tax (before exceptional and extraordinary items)	15.04	148.08	56.36	163.12	351.09	2530.17	15.04	148.08	56.36	163.12	351.09	2530.17
3	Net Profit for the period before tax (after exceptional and extraordinary items)	15.04	148.08	56.36	163.12	351.09	2530.17	15.04	148.08	56.36	163.12	351.09	2530.17
4	Net profit for the period after tax (after exceptional and extraordinary items)	25.77	110.68	51.17	136.45	229.58	1901.72	25.77	110.68	51.17	136.45	229.58	1901.72
5	Total Comprehensive Income for the period [Comprising Profit/(Loss) for the period (after tax) and Other Comprehensive Income (after tax)]	25.77	110.68	51.17	136.45	229.58	1901.72	25.77	110.68	51.17	136.45	229.58	1901.72
6	Equity Share Capital (Face value Rs. 1 each) Preference share capita (Unlisted)	1340.08	1340.08	1340.08	1340.08	1340.08	1340.08 1992.67	1340.08	1340.08	1340.08	1340.08	1340.08	1340.08 1992.67
7	Reserves(excluding Revaluation Reserves) as shown in the Audited Balance Sheet of the previous year)	-	-	-	-	-	6984.61	-	-	-	-	-	6984.61
8	Earnings per share (face value of Rs. 1/- per share) (not annualised)												
	Basic earnings per share (in rupees)	0.02	0.08	0.04	0.10	0.17	1.42	0.02	0.08	0.04	0.10	0.17	1.42
	Diluted earnings per share (in rupees)	0.02	0.08	0.04	0.10	0.17	1.42	0.02	0.08	0.04	0.10	0.17	1.42

Note:
1. The above is an extract of the detailed format of quarterly and half yearly Financial Results filed with the Stock Exchange under Regulation 33 of the SEBI (Listing Obligations and Disclosure Requirements) Regulations, 2015. The full format of the Financial Results is available on the Company's website (www.wonderelectricals.com.com) and on Stock Exchanges website (www.bseindia.com and www.nseindia.com)
2. The above results were reviewed by the Audit Committee and approved by the Board of Directors in their respective meetings held on November 12, 2025. The Limited Review for the quarter and half year ended 30 September, 2025, has been carried out by the Statutory Auditor, as required under Regulation 33 of SEBI (LODR) Regulation, 2015.
3. Figure of the previous periods have been regrouped /rearranged, wherever necessary.

On behalf of the Board
For Wonder Electricals Limited
Sd/-
Yogesh Sahni
Managing Director
DIN: 00811667

Place: New Delhi
Date: 12-Nov-25

Welspun LIVING

WELSPUN LIVING LIMITED

(Formerly known as Welspun India Limited)
(Corporate Identity Number - L17110GJ1985PLC033271)
Regd. Office: Welspun City, Village Versamedi, Taluka Anjar, Dist. Kutch, Gujarat - 370110
Corp. Office: Welspun House, 6th Floor, Kamala Mills Compound, Senapati Bapat Marg, Lower Parel, Mumbai, Maharashtra - 400013. E-mail : companysecretary_wil@welspun.com

EXTRACT OF STATEMENT OF UNAUDITED CONSOLIDATED FINANCIAL RESULTS FOR THE QUARTER ENDED SEPTEMBER 30, 2025

(₹ in Crores)

Sr. No.	Particulars	Quarter Ended		Year Ended
		30.09.2025 (Unaudited)	30.09.2024 (Unaudited)	31.03.2025 (Audited)
1	Total Income	2,455.66	2,936.02	10,697.24
2	Profit before Tax	23.82	280.32	860.18
3	Net Profit for the Period	14.86	202.40	644.02
4	Total Comprehensive Income/(Loss) for the Period [Comprising Profit for the Period (after Tax) and Other Comprehensive Income (after Tax)]	(14.95)	202.27	654.83
5	Equity Share Capital (Shares of Re. 1 each)	95.91	95.91	95.91
6	Other Equity as shown in the Audited Balance Sheet			4,725.18
7	Security Premium Accounts as shown in the Audited Balance Sheet	-	-	-
8	Net Worth	4,570.42	4,341.02	4,607.85
9	Paid up Debt Capital/ Outstanding Debt (Listed)	100.00	195.00	-
10	Outstanding Redeemable Preference Shares	-	-	-
11	Debt Equity Ratio (in times)	0.49	0.62	0.50
12	Earnings Per Share (of Re. 1 each) (Not annualised)			
	a) Basic	0.13	2.10	6.70
	b) Diluted	0.13	2.09	6.68
13	Capital Redemption Reserve as shown in the Audited Balance Sheet			165.33
14	Debenture Redemption Reserve as shown in the Audited Balance Sheet			-
15	Debt Service Coverage Ratio (in times)	1.84	3.92	3.73
16	Interest Service Coverage Ratio (in times)	1.55	6.11	4.96

Notes :
1 The above is an extract of detailed format of Quarterly Financial Results filed with the Stock Exchanges under Regulation of 33 and 52 of the SEBI (Listing Obligations and Other Disclosure Requirements) Regulation 2015. The full format of the Quarterly Financial Results are available on the Stock Exchange websites **www.nseindia.com** and **www.bseindia.com** and also on company's website **www.welspunliving.com**.
2 Additional Information on standalone financial results is as follow:

(₹ in Crores)

Sr. No.	Particulars	Quarter Ended		Year Ended
		30.09.2025 (Unaudited)	30.09.2024 (Unaudited)	31.03.2025 (Audited)
1	Total Income	2,015.74	2,464.85	8,772.25
2	Profit before Tax	146.20	235.90	651.01
3	Net Profit for the Period	147.73	175.69	506.88
4	Total Comprehensive Income for the Period (after Tax)	147.03	182.25	508.49

FOR AND ON BEHALF OF THE BOARD
Sd/-
Dipali Goenka
(MD and CEO)
DIN : 00007199

Mumbai
Date : November 12, 2025

MPS LIMITED

Registered Office: 4th Floor, R.R Towers IV, Super A, 16/17, T.V.K. Industrial Estate, Guindy, Chennai-600 032
Corporate Office: A-1, Tower A, 4th Floor, Windsor IT Park, Sector 125, Noida, Uttar Pradesh-201 303, CIN: L22122TN1970PLC005795
Tel: +91 44 49162222, Email: investors@mpslimited.com, Website: www.mpslimited.com

Extract of Un-Audited Financial Results for the Quarter (Q2) and Half Year (H1) Ended 30 September 2025

INR in lacs, except per equity share data

Particulars	Standalone			Consolidated		
	Quarter Ended	Half Year Ended	Corresponding quarter ended in the previous year	Quarter Ended	Half Year Ended	Corresponding quarter ended in the previous year
	30 September 2025	30 September 2025	30 September 2024	30 September 2025	30 September 2025	30 September 2024
	(Unaudited)	(Unaudited)	(Unaudited)	(Unaudited)	(Unaudited)	(Unaudited)
Total Income from operations	11,120	21,083	8,668	19,444	38,072	17,770
Net Profit for the period before tax	4,194	7,977	3,628	6,917	11,867	4,806
Net Profit for the period after tax	3,021	5,896	2,692	5,544	9,068	3,524
Total Comprehensive Income for the period	3,168	5,909	2,707	6,198	9,697	3,725
Equity Share Capital	**1,711**	**1,711**	**1,711**	**1,711**	**1,711**	**1,711**
Other Equity	**33,336 (As on 31st March, 2025)**	**33,336 (As on 31st March, 2025)**	**35,398 (As on 31st March, 2024)**	**46,133 (As on 31st March, 2025)**	**46,133 (As on 31st March, 2025)**	**44,271 (As on 31st March, 2024)**
Earnings per equity share (not annualised for quarters)						
Basic (INR)	17.81	34.75	15.87	32.67	53.45	20.77
Diluted (INR)	17.79	34.72	15.86	32.64	53.40	20.76

Notes :
1. The above standalone and consolidated unaudited financial results for the quarter and half year ended 30 September 2025, have been reviewed by the Audit Committee and upon their recommendation approved by the Board of Directors of the Company at their meeting held on 12 November 2025. The Statutory Auditors of the Company have carried out limited review of the financial results for the quarter and half year ended 30 September 2025 and an unmodified review report has been issued.
2. The above is an extract of the detailed format of standalone and consolidated unaudited financial results for the quarter and half year ended 30 September 2025 filed with the Stock Exchanges under Regulation 33 of the SEBI (Listing Obligations and Disclosure Requirements) Regulations, 2015. The full format of the standalone and consolidated unaudited financial results for the quarter and half year ended 30 September 2025 are available on the Stock Exchanges websites (**www.bseindia.com / www.nseindia.com**) and Company's website (**www.mpslimited.com**).

SCAN THE QR CODE TO VIEW THE UNAUDITED FINANCIAL RESULTS

For MPS Limited
Sd/-
Rahul Arora
Chairman and CEO

Place: Singapore
Dated: 12 November 2025

ब्रीफ न्यूज

इंडिया इंटरनेशनल ट्रेड फेयर 14 नवंबर से होगा शुरू

नयी दिल्ली@एजेंसी। भारत अंतरराष्ट्रीय व्यापार मेला (आईआईटीएफ) 14 नवंबर से भारत मंडपम में शुरू होगा। आधिकारिक बयान के अनुसार संयुक्त अरब अमीरात (यूएई), चीन, ईरान, दक्षिण कोरिया और मिस्र सहित 12 देशों के विदेशी प्रदर्शक 14 दिन चलने वाले इस मेले में हिस्सा लेंगे। इसमें कहा गया कि मेला, भारत के उद्योग की ताकत एवं उसके उत्पादों की गुणवत्ता प्रदर्शित करने का एक प्रमुख मंच है। इस वर्ष मेले का विषय 'एक भारत श्रेष्ठ भारत' है।

भारत व्यापार संवर्धन संगठन (आईटीपीओ) ने बयान में कहा कि बिहार, महाराष्ट्र, राजस्थान और उत्तर प्रदेश साझेदार राज्य के रूप में भाग लेंगे जबकि झारखंड को फोकस राज्य के रूप में चुना गया है। मेले का समय सुबह 10 बजे से शाम साढ़े सात बजे तक रहेगा। व्यावसायिक दिन 14 से 18 नवंबर के बाद इसे 19 से 27 नवंबर तक आम जनता के लिए खोला जाएगा।

ब्रिटानिया रेडी-टू-ड्रिंक प्रोटीन मार्केट में लेगी एंट्री

बैंगलुरू@एजेंसी। ब्रिटानिया इंडस्ट्रीज रेडी-टू-ड्रिंक प्रोटीन बेवेरेज सेगमेंट में प्रवेश करने की योजना बना रही है। कम्पनी के मैनेजिंग डायरेक्टर ने कहा है कि कम्पनी इस फॉर्मेट में प्रोटीन ड्रिंक्स लांच करेगी। रेडी-टू-ड्रिंक प्रोटीन कैटेगरी में नये एंट्रेंट्स ने रुचि दिखाई है। उनके अनुसार कम्पनी का डेयरी बिजनेस अंडरपरफॉर्म कर रहा है। गत वर्ष तक चीज मार्केट बेहतर रहा। जनरल ट्रेड, स्मॉल रिटेल स्टोर्स बेहतर प्रदर्शन कर रहे हैं लेकिन मॉर्डन ट्रेड में नरमी है। ई-कॉमर्स, क्विक कॉमर्स सभी कैटेगरीज में बेहतर प्रदर्शन कर रहे हैं। ब्रिटानिया ने लार्ज इन्स्टीट्यूशनल बायर्स जैसे पित्जा मैन्यूफैक्चसर्स को सप्लाई शुरू की है। उनके अनुसार हिंदी बैल्ट बेहतर प्रदर्शन कर रही है।

AI वर्कलोड 50% बढ़ने की संभावना

मुंबई@एजेन्सी

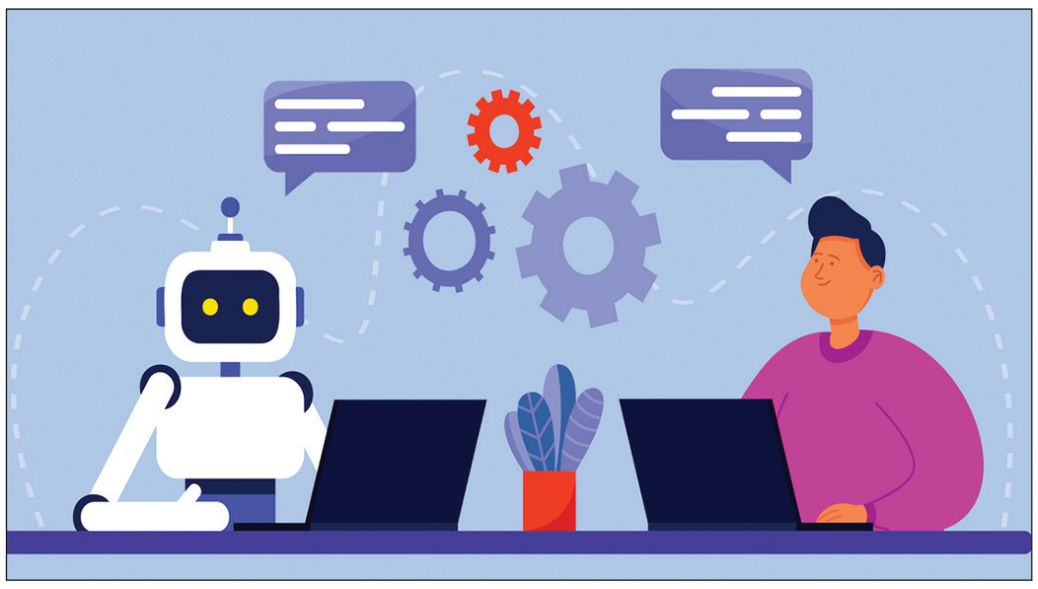

इंडिया में 50 प्रतिशत से ज्यादा कंपनियों का मानना है कि एआई (आर्टिफिशियल इंटेलीजेंस) वर्कलोड आने वाले तीन से पांच वर्षों में 50 प्रतिशत से अधिक बढ़ सकता है और इसे संभालने के लिए 51 प्रतिशत कंपनियां अगले 12 महीनों में नई डेटा सेंटर कैपेसिटी में इन्वेस्टमेंट कर रही हैं। यह जानकारी एक रिपोर्ट में दी गई। नेटवर्किंग उपकरण बनाने वाली कंपनी सिस्को की ओर से जारी की गई रिपोर्ट में कहा गया कि 91 प्रतिशत भारतीय कंपनियां अपने सिस्टम में ऑटोनॉमस एआई एजेंट्स की तैनाती कर रही हैं और केवल 37 प्रतिशत ही उसे पूरी तरह से सुरक्षित रख पाने में सक्षम हैं।

रिपोर्ट में कहा गया कि ग्लोबल लेवल पर, एआई को लागू करने वाले 13 प्रतिशत संगठन फंडामेंटल इन्फ्रास्ट्रक्चर के विकल्प चुनकर अपने समकक्षों से बेहतर प्रदर्शन कर रहे हैं, जिससे चक्रवृद्धि लाभ प्राप्त हो रहे हैं। सिस्को ने रिपोर्ट में ऐसे संगठनों को पेससेटर कहते हुए, कहा कि 97 प्रतिशत ग्लोबल पेससेटर्स ने यूस केस को अनलॉक करने और अधिक रिटर्न ऑन इन्वेस्टमेंट (आरओआई) प्राप्त करने के लिए एआई का उपयोग किया है। रिपोर्ट में कहा गया है कि वे नेटवर्क-फर्स्ट नींव का निर्माण करते हैं, पावर इन्फ्रास्ट्रक्चर को प्राथमिकता देते हैं, निरंतर अनुकूलन करते हैं और पहले दिन से ही सुरक्षा का ध्यान रखते हैं।

आर्टिफिशियल इंटेलीजेंस कर्मचारियों के लिए भी वर्कप्लेस में उनके काम करने के तरीकों को बदलने को लेकर एक अहम फैक्टर बन रहा है। जॉब साइट इनडीड की एक लेटेस्ट स्टडी बताती है कि 71 प्रतिशत कर्मचारी एआई का इस्तेमाल कॅरियर को प्लान करने और प्रॉब्लम को सॉल्व करने के लिए करते हैं। रिपोर्ट में कहा गया है कि 75 प्रतिशत कर्मचारियों ने माइक्रो-रिटायरमेंट, मूनलाइटिंग, फ्लेक्सिबल शेड्यूल और बेयर-मिनिमम मंडे जैसे कम से कम एक नए वर्कप्लेयर बिहेवियर को अपनाना शुरू कर दिया है। इसके अलावा, 68 प्रतिशत एंट्री-टू-जूनियर लेवल कर्मचारी सीखने और कॅरियर प्लानिंग को लेकर नई अप्रोच को ट्राई कर रहे हैं। 10 में से 4 कर्मचारी यानी लगभग 40 प्रतिशत कर्मचारियों का कहना है कि वे मूनलाइटिंग, फ्लेक्सिबल शेड्यूल और शॉर्ट करियर ब्रेक्स के साथ वर्क-लाइफ दोनों को बैलेंस करते हैं।

40% से ज्यादा आईटी, गिग वर्कर्स एआई का कर रहे यूज

नयी दिल्ली/पीटीआई। इंडिया स्किल्स रिपोर्ट के अनुसार भारत के 40 प्रतिशत से ज्यादा आईटी और गिग कर्मचारी ऑटोमेशन, एनालिटिक्स और रचनात्मक उत्पादन के लिए एआई टूल्स का इस्तेमाल करते हैं। इसमें कहा गया कि भारत में जॉब कैपेसिटी वर्ष 2024 के 54.81 प्रतिशत से बढ़कर 56.35 प्रतिशत हो गई है। इससे नौकरी की तत्परता और कौशल विकास में लगातार प्रगति का पता चलता है। इंडिया स्किल्स रिपोर्ट 2026 का 13वां संस्करण एजुकेशनल टेस्टिंग सर्विस (ईटीएस) ने भारतीय उद्योग परिसंघ (सीआईआई), अखिल भारतीय तकनीकी शिक्षा परिषद (एआईसीटीई) और भारतीय विश्वविद्यालय संघ (एआईयू) के सहयोग से जारी किया। यह रिपोर्ट सात क्षेत्रों के एक लाख से ज्यादा उम्मीदवारों और लगभग 1,000 नियोक्ताओं के आंकड़ों पर आधारित है।

सीनियर सिटीजंस के लिये अफोर्डेबल होमकेयर मॉडल की जरूरत

नयी दिल्ली@पीटीआई। नीति आयोग के सदस्य (स्वास्थ्य) वीके पॉल ने सरकार और निजी क्षेत्र से वरिष्ठ नागरिकों के लिए सामूहिक रूप से एक अफोर्डेबल होम केयर मॉडल तैयार करने का आह्वान किया। पॉल ने यहां उद्योग मंडल भारतीय उद्योग परिसंघ (सीआईआई) के वार्षिक स्वास्थ्य शिखर सम्मेलन को संबोधित करते हुए कहा कि हमें एक ऐसी प्रणाली की जरूरत है जहां ऐसे मॉडल के कार्यान्वयन के मार्गदर्शन के लिए समय-समय पर संसाधन उपलब्ध कराए जाएं।

उन्होंने कहा कि यह मॉडल पारंपरिक चिकित्सा की अवधारणाओं को आधुनिक टेलीमेडिसिन और तकनीक के साथ जोड़कर घरेलू देखभाल को बेहतर बना सकता है। ऐसे मॉडल का उद्देश्य घर बैठे, विशेष रूप से गंभीर परिस्थितियों में, उच्च-गुणवत्ता वाली, व्यापक देखभाल प्रदान करना होना चाहिए। उन्होंने महिलाओं के स्वास्थ्य से संबंधित विशिष्ट मुद्दों को संबोधित करने की भी बात कही और महिलाओं के लिए संवेदनशीलता और अतिरिक्त देखभाल की आवश्यकता के महत्व पर जोर दिया। पॉल ने कहा कि ऐसे मॉडल के लिए चीजों का सस्ता होना महत्वपूर्ण है, ताकि यह सुनिश्चित हो सके कि वे सभी के लिए सुलभ हों।

ट्यूर पैकेज

सीनियर स्पेशियल गुजरात ट्यूर

वीणा वर्ल्ड सीनियर स्पेशियल गुजरात पैकेज ऑफर कर रहा है। पैकेज सात दिन का है और इसके तहत पांच शहरों को कवर किया जा रहा है। दो रात अहमदाबाद, एक रात सासन गिर, एक रात सोमनाथ, एक रात द्वारका और दो रात पाटन प्रवास रहेगा। इन शहरों में साइटसीइंग रहेगी। ट्यूर मुम्बई से शुरू होगा और मुम्बई में ही पूरा होगा। पैकेज कॉस्ट 40,000 रुपये से है। डिपार्चर डेट 26 फरवरी से 4 मार्च, 2026 है। पैकेज में होटल स्टे, मील्स, फ्लाइट फेयर, साइटसीइंग, ट्रांसपोर्ट शामिल है। होटल प्रवास ट्विन/ट्रिपल, सिंगल शेयरिंग बेसिस पर होगा। वीणा वर्ल्ड ट्यूर मैनेजर सर्विस भी पूरे ट्यूर में अवेलेबल रहेगी। 70 वर्ष तक के लोगों का ट्रेवल इन्श्योरेंस भी शामिल है।

यदि एयर फेयर में कोई वृद्धि होती है, तो वह शामिल नहीं रहेगी यानि वह यात्रियों को वहन करनी होगी। पर्सनल एक्सपेंस भी ट्यूर कॉस्ट में शामिल नहीं है। पर्सनल इमरजेंसी की लागत भी स्वयं को वहन करनी होगी। अधिक जानकारी के लिये 180031155555 पर सम्पर्क किया जा सकता है। वीणा वर्ल्ड की वेबसाइट से भी जानकारी ली जा सकती है।

1760 से अधिक ग्लोबल कैपेसिटी सेंटर एंटरप्राइज ट्रांसफॉर्मेशन के फ्रंटलाइन बन रहे

नई दिल्ली@एजेंसी

नैसकॉम की एक रिपोर्ट में कहा गया है कि भारत में मौजूद 1760 से अधिक ग्लोबल कैपेबिलिटी सेंटर (जीसीसी) अब दुनिया भर के देशों के लिए बैक ऑफिस इंजन भर नहीं रह गए हैं, बल्कि तेजी से एंटरप्राइज ट्रांसफॉर्मेशन के फ्रंटलाइन बन रहे हैं। भारत में 19 लाख प्रोफेशनल को रोजगार देते हुए जीसीसी फॉर्च्यून 500 में से लगभग आधी कंपनियों को डिजिटल बैकबॉन पावर दे रहे हैं। नैसकॉम की रिपोर्ट में कहा गया है कि एशिया में सेट-अप होने वाले 70 प्रतिशत नए जीसीसी भारत को चुन रहे हैं। देश को चुने जाने की वजह न केवल इसका टैलेंट पूल है बल्कि देश की डीप-टेक क्षमताओं का बढ़ता इकोसिस्टम, सर्विस-प्रोवाइडर पार्टनरशिप और डिजाइन-लेड थिंकिंग है। रिपोर्ट के अनुसार, जीसीसी मॉडल एक महत्वपूर्ण चरण में प्रवेश कर रहे हैं, जहां, इन सेंटर्स की इनोवेशन और एंटरप्राइज वैल्यू के लिए प्राइमरी इंजन के रूप में बढ़ती भूमिका के लिए डीप पार्टनरशिप और तेज मूवमेंट की मांग की जा रही है। रिपोर्ट नेक्स्ट-जेन जीसीसी के लिए एक नए ऑपरेटिंग कंस्ट्रक्ट की पहचान करती है, जो कि हेडक्वार्टर, जीसीसी और टेक सर्विस प्रोवाइडर्स के बीच स्ट्रेटेजिक पार्टनरशिप पर बना है। रिपोर्ट में कहा गया है कि ये सभी इंटीग्रेटेड इकोसिस्टम हैं, जहां पार्टनर्स मिलकर क्षमताओं को क्रिएट, रन और स्केल करते हैं। वहीं, फ्लेक्सिबल मॉडल्स जैसे बिल्ड-ऑपरेट-ट्रांसफर/मैनेज (बी-ओ-एक्स), जॉइंट वेंचर्स, मॉडर्न टैलेंट ऑग्मेंटेशन और कोइनोवेशन पार्टनरशिप एंटरप्राइज के बदलाव को तेजी से लाने के तरीके को नया आकार दे रहे हैं। यह विस्तार और बदलाव एंटरप्राइज की उम्मीदों को दर्शाता है। रिपोर्ट में कहा गया है कि जीसीसी को अब खुद की इनोवेशन पाइपलाइन का ऑनर बनाना चाहिए। साथ ही, ऐसी ऑटोनॉमस वैल्यू क्रिएट करनी चाहिए, जो एआई से जुड़ी बाधाओं के साथ भी काम कर सके।

रिपोर्ट सफलता के लिए शेयर्स एंटरप्राइज विजन, ऑपरेटिंग एक्सीलेंस, मजबूत गवर्नेंस, मैग्नेटिक टैलेंट और टेक्नोलॉजी लेड इनोवेशन पांच बिल्डिंग ब्लॉक्स की बात कहती है। रिपोर्ट में कहा गया है कि सर्विस प्रोवाइडर्स को गहराई से काम करने और अधिक अडैप्टेबल बनने की जरूरी है, जिसके लिए उन्हें स्पेशलाइज्ड टैलेंट में निवेश किए जाने की जरूरत है।

डेटा सेंटर कैपेसिटी 9 महीनों में पहली बार 1.5 गीगावाट के पार

नई दिल्ली@आईएएनएस

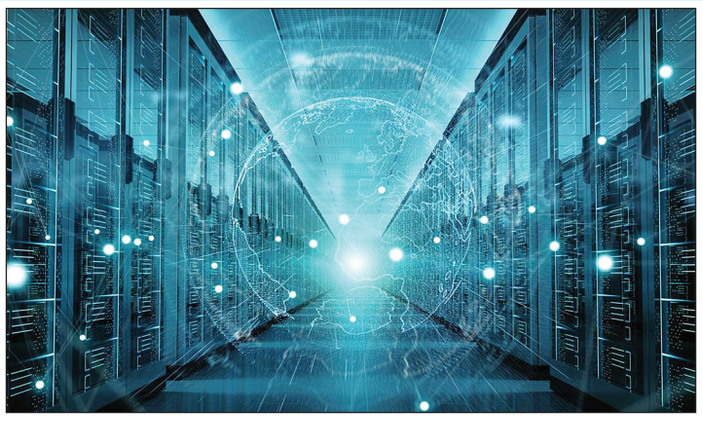

भारत की डेटा सेंटर कैपेसिटी 2025 के पहले 9 महीनों में पहली बार 1.5 गीगावाट के आंकड़े को पार कर गई है। यह जानकारी एक रिपोर्ट में दी गई। रिपोर्ट बताती है कि इस वर्ष जनवरी से सितंबर तक की अवधि में 260 मेगावाट की सप्लाई बढ़ी है। रियल एस्टेट कंसल्टिंग फर्म सीबीआरई साउथ एशिया ने अपनी रिपोर्ट में कहा कि तेजी से होते डिजिटलीकरण, अनुकूल सरकारी नियमों और एआई में बढ़ते कॉर्पोरेट निवेश की वजह से भारत के डेटा सेंटर की कैपेसिटी को लेकर यह वृद्धि दर्ज की गई।

रिपोर्ट में कहा गया है कि मुंबई इस वर्ष सितंबर के अंत तक 1,530 मेगावाट की क्षमता के साथ देश की कुल डेटा सेंटर कैपेसिटी में 53 प्रतिशत की हिस्सेदारी के साथ सबसे आगे रहा। मुंबई की ओर से यह हिस्सेदारी दुनिया भर में सबमरीन केबल्स के लिए महत्वपूर्ण एंट्री लोकेशन की वजह से दर्ज की गई है। रिपोर्ट में कहा गया है कि मुंबई के बाद 20 प्रतिशत शेयर के साथ चेन्नई, 10 प्रतिशत शेयर के साथ दिल्ली-एनसीआर और 7 प्रतिशत शेयर के साथ बेंगलुरू का स्थान रहा। इन चारों शहरों ने मिलकर देश की कुल डीसी कैपेसिटी में 90 प्रतिशत का योगदान दिया।

सीबीआरई के साउथ-ईस्ट एशिया, मिडल ईस्ट एंड अफ्रिका और इंडिया चेयरमैन और सीईओ अंशुमान मैगजीन ने कहा कि भारत के डेटा सेंटर कैपेसिटी में बीते चार से पांच वर्षों में तीव्र वृद्धि दर्ज की जा रही है, जो कि भारत के तेजी से होते डिजिटल ट्रांसफॉर्मेशन को दिखाता है। उन्होंने आगे कहा कि बढ़ते इंटरनेट पेनिट्रेशन, क्लाउड अडॉप्शन और एआई एंड इंटरनेट ऑफ थिंग्स के उभरने से डिजिटलीकरण तेजी से हो रहा है, जिसके साथ मजबूत डेटा इंफ्रास्ट्रक्चर की जरूरत महसूस की जा रही है।

रिपोर्ट में कहा गया है कि भारत विश्वभर में सबसे अधिक लागत-प्रतिस्पर्धी डीसी एनवायरमेंट पेश करता है, जिसे लोअर कंस्ट्रक्शन और इलेक्ट्रिसिटी लागत का समर्थन मिलता है। जो कि दूसरे मार्केट जैसे सिंगापुर, चीन और जापान की तुलना में सस्ता है। देश में डिजिटल और एआई टैलेंट का भी एक बड़ा पूल मौजूद है, जो कि ग्लोबल एआई वर्कफोर्स में 6,00,000 प्रोफेशनल्स के साथ 16 प्रतिशत का योगदान देता है। यह 2027 तक डबल होने की संभावना है।

सीबीआरई रिपोर्ट में कहा गया है कि भारत ने 2019 से 94 अरब डॉलर का डीसी निवेश कमिटमेंट को आकर्षित किया है, जिसमें तेलंगाना, महाराष्ट्र और तमिलनाडु टॉप तीन डेस्टिनेशन के रूप में उभरे हैं। रिपोर्ट के अनुसार, देश के डीसी सेक्टर को 2025 के जनवरी से सितंबर तक की अवधि में 30 बिलियन डॉलर के इंवेस्टमेंट कमिटमेंट मिले हैं।

राजस्थान सिलेण्डर्स एण्ड कन्टेनर्स लिमिटेड

पंजीकृत कार्यालय :एसपी-825, रोड नं. 14, वीकेआई एरिया, जयपुर-302013, फोन: 91-141-4031771-2;
E: info@bajoriagroup.in; W: www.bajoriagroup.in; CIN No: L28101RJ1980PLC002140

30 सितम्बर, 2025 को समाप्त तिमाही एवं अर्द्धवार्षिक वर्ष के लिए गैर अंकेक्षित वित्तीय परिणामों के विवरणों का सार

(राशि लाखों में)

क्र. सं.	विवरण	समाप्त तिमाही 30.09.2025	समाप्त तिमाही 30.06.2025	समानान्तर समाप्त तिमाही 30.09.2024	समाप्त अर्द्धवार्षिक वर्ष 30.09.2025	समानान्तर अर्द्धवार्षिक वर्ष 30.09.2024	समाप्त वार्षिक वर्ष 31.03.2025
		गैर अंकेक्षित	गैर अंकेक्षित	गैर अंकेक्षित	गैर अंकेक्षित	गैर अंकेक्षित	अंकेक्षित
1.	परिचालन से राजस्व	.	.	.	.	.	.
	- अन्य आय	21.91	22.06	24.98	43.97	47.73	91.60
	- कुल आय	**21.91**	**22.06**	**24.98**	**43.97**	**47.73**	**91.60**
2.	अवधि के लिए शुद्ध लाभ/(हानि) (कर, असाधारण और/या असाधारण वस्तुओं से पहले)	(41.46)	(39.00)	(52.24)	(80.46)	(74.65)	(147.46)
3.	कर के पहले की अवधि के लिए शुद्ध लाभ/(हानि) (असाधारण और/या असाधारण वस्तुओं के बाद)	(41.46)	(39.00)	(52.24)	(80.46)	(74.65)	(147.46)
4.	कर के बाद की अवधि के लिए शुद्ध लाभ/(हानि) (असाधारण और/या असाधारण वस्तुओं के बाद)	(23.86)	(33.90)	(36.19)	(57.76)	(52.98)	(86.37)
5.	निरन्तर परिचालन से बंद किए गए परिचालन से लाभ/(हानि)	-	-	(0.12)	-	(2.33)	(41.87)
6.	कर के बाद बंद परिचालन से अवधि/वर्ष के लिए शुद्ध लाभ/(हानि)	-	-	-	-	(1.66)	(24.53)
7.	अवधि के लिए लाभ/(हानि)	(23.86)	(33.90)	(36.19)	(57.76)	(54.64)	(110.90)
8.	अवधि के लिए कुल व्यापक आय (अवधि के लिए व्यापक लाभ/हानि) (कर के बाद) एवं अन्य व्यापक आय (कर के बाद)	(21.90)	(31.94)	(35.96)	(53.84)	(54.19)	(103.07)
9.	समता अंश पूंजी	336.16	336.16	336.16	336.16	336.16	336.16
10.	रिज़र्व (पिछले वर्ष की अंकेक्षित तुलन पत्र में दर्शाये अनुसार पूनर्मूल्यांकन रिज़र्व के अतिरिक्त)	-	-	-	-	-	1007.26
11.	आय प्रति शेयर (रु. 10/- प्रति का) (संचालन जारी रखने और बंद करने के लिए)						
	1. मूल	(0.71)	(1.01)	(1.08)	(1.72)	(1.63)	(3.30)
	2. तरल	(0.71)	(1.01)	(1.08)	(1.72)	(1.63)	(3.30)

टिप्पणी :
(1) उपरोक्त विवरण सेबी (सूचीबद्धता एवं प्रकटीकरण आवश्यकता) विनियमन, 2015 के विनियमन 33 के अंतर्गत स्टॉक एक्सचेंज के पास दाखिल की गई तिमाही एवं अर्द्धवार्षिक वर्ष के गैर अंकेक्षित वित्तीय परिणामों के विस्तृत प्रारूप का सार है। तिमाही एवं अर्द्धवार्षिक वर्ष के गैर अंकेक्षित वित्तीय परिणामों का संपूर्ण प्रारूप बाम्बे स्टॉक एक्सचेंज की वेबसाईट (www.bseindia.com) तथा कम्पनी की वेबसाईट (www.bajoriagroup.in) पर उपलब्ध है।
(2) 30 सितम्बर, 2025 को समाप्त हुए तिमाही एवं अर्द्धवार्षिक वर्ष के उपर्युक्त गैर अंकेक्षित वित्तीय परिणाम की समीक्षा एवं सिफारिश लेखा परीक्षा समिति द्वारा की गई एवं 12 नवम्बर, 2025 को आयोजित बैठक में निदेशक मंडल द्वारा अनुमोदित किया गया। सांविधिक लेखापरीक्षकों ने 30 सितंबर, 2025 को समाप्त तिमाही और छमाही के परिणामों की सीमित समीक्षा की है।
(3) कंपनी के गैर अंकेक्षित स्टैण्डअलोन वित्तीय परिणाम भारतीय लेखा मानकों (आईएनडी-एएस) के अनुसार कंपनी अधिनियम, 2013 की धारा 133 एवं भारतीय प्रतिभूति एवं विनिमय मण्डल (सूचीकरण दायित्व और प्रकटीकरण आवश्यकताएँ) विनियम 2015 के नियम 33 के तहत निर्धारित किए गए है।
(4) पिछली अवधियों/वर्षों के आंकड़ों को जहां भी आवश्यक समझे गये है, उन्हे पुनः व्यवस्थित/पुनर्वर्गीकृत किया गया है।

स्थान : जयपुर
दिनांक : 12.11.2025

वास्ते राजस्थान सिलेण्डर्स एण्ड कन्टेनर्स लिमिटेड
हस्ता./-
अविनाश बाजोरिया
(अध्यक्ष सह प्रबन्ध निदेशक)
DIN: 01402573

JAIPUR KURTI **नंदनी क्रिएशन लिमिटेड**

रजिस्टर्ड ऑफिस - जी-13, करतारपुरा इंडस्ट्रियल एरिया, 22 गोदाम के पास, जयपुर - 302006
CIN: L1801RJ2012PLC037976 Web-site : www.nandanicreation.com,
E-mail: csgunjan.jain@jaipurkurti.com Phone: 0141-4037596

30 सितंबर 2025 को समाप्त तिमाही एवं अर्द्धवार्षिक के लिए अनअंकेक्षित स्टेंडअलोन व समेकित वित्तीय परिणामों का सार

(रुपये लाख में, शेयर व प्रति शेयर डाटा के अलावा)

क्र. सं.	विवरण	स्टेंडअलोन					
		समाप्त तिमाही			समाप्त छमाही		समाप्त वर्ष
		30.09.2025	30.06.2025	30.09.2024	30.09.2025	30.09.2024	31.03.2025
		(अनअंकेक्षित)	(अनअंकेक्षित)	(अनअंकेक्षित)	(अनअंकेक्षित)	(अनअंकेक्षित)	(अंकेक्षित)
1.	परिचालन से कुल आय	2785.31	2729.96	1867.67	5515.28	3689.24	7065.87
2.	अवधि के लिए शुद्ध लाभ/(हानि) (कर, असाधारण और/या असाधारण वस्तुओं से पूर्व)	38.40	98.67	200.07	137.06	379.56	495.62
3.	अवधि के लिए कर पूर्व शुद्ध लाभ/(हानि) (असाधारण और/या असाधारण वस्तुओं के बाद)	38.40	98.67	200.07	137.06	379.56	495.62
4.	अवधि के लिए कर पश्चात शुद्ध लाभ/(हानि) (असाधारण और/या असाधारण वस्तुओं के बाद)	26.79	70.14	135.72	96.91	269.69	357.19
5.	अवधि के लिए कॉम्प्रीहेंसिव कुल आय	28.35	64.88	136.23	93.21	271.54	361.72
6.	चुकता अंश पूंजी (रुपये 10 प्रति शेयर अंकित मूल्य)	1909.07	1909.07	1726.16	1909.07	1726.16	1726.16
7.	प्रति शेयर आय : (रुपये 10 प्रति शेयर अंकित मूल्य)						
	मूल: एवं घूलित	0.14	0.37	0.88	0.51	2.00	2.32
	(तिमाहियों के लिए वार्षिक नहीं)	-	-	-	-	-	-

(रुपये लाख में, शेयर व प्रति शेयर डाटा के अलावा)

क्र. सं.	विवरण	समेकित					
		समाप्त तिमाही			समाप्त छमाही		समाप्त वर्ष
		30.09.2025	30.06.2025	30.09.2024	30.09.2025	30.09.2024	31.03.2025
		(अनअंकेक्षित)	(अनअंकेक्षित)	(अनअंकेक्षित)	(अनअंकेक्षित)	(अनअंकेक्षित)	(अंकेक्षित)
1.	परिचालन से कुल आय	2835.66	2730.24	1871.23	5565.90	3704.04	7080.68
2.	अवधि के लिए शुद्ध लाभ/(हानि) (कर, असाधारण और/या असाधारण वस्तुओं से पूर्व)	40.94	104.32	188.48	145.26	349.22	517.43
3.	अवधि के लिए कर पूर्व शुद्ध लाभ/(हानि) (असाधारण और/या असाधारण वस्तुओं के बाद)	40.94	104.32	188.48	145.26	349.22	517.43
4.	अवधि के लिए कर पश्चात शुद्ध लाभ/(हानि) (असाधारण और/या असाधारण वस्तुओं के बाद)	27.92	72.08	121.96	99.99	236.41	371.09
5.	अवधि के लिए कॉम्प्रीहेंसिव कुल आय	29.55	66.82	122.49	96.36	238.32	375.87
6.	चुकता अंश पूंजी (रुपये 10 प्रति शेयर अंकित मूल्य)	1909.07	1909.07	1726.16	1909.07	1726.16	1726.16
7.	प्रति शेयर आय : (रुपये 10 प्रति शेयर अंकित मूल्य)						
	मूल: एवं घूलित	0.15	0.38	0.79	0.53	1.75	2.41
	(तिमाहियों के लिए वार्षिक नहीं)	-	-	-	-	-	-

नोट : (ए) उक्त वित्तीय परिणाम 11 नवम्बर 2025 को आयोजित बैठक में ऑडिट कमिटी द्वारा रिव्यू करने के साथ ही कंपनी के निदेशक मंडल द्वारा मंजूर किए गए हैं। (बी) उपरोक्त जानकारी 30 सितंबर, 2025 को समाप्त तिमाही एवं अर्द्धवार्षिक के लिए अनअंकेक्षित स्टेंडअलोन व समेकित वित्तीय परिणामों का ब्योरेवार वित्तीय परिणामों से उद्धत की गयी है जो कि सेबी (सूचीकरण बाध्यताएं एवं प्रकटीकरण आवश्यकताएँ) विनियमन 2015 के विनियमन 33 के अंतर्गत स्टॉक एक्स्चेंज में दाखिल की गयी है। इन वित्तीय परिणामों का सम्पूर्ण प्रारूप स्टॉक एक्स्चेंज की वेबसाईट www.nseindia.com तथा कंपनी की वेबसाईट www.nandanicreation.com पर उपलब्ध है।

स्थान: जयपुर
दिनांक : 12.11.2025

नंदनी क्रिएशन लिमिटेड के लिए
हस्ताक्षर
अनुज मूंदड़ा
चेयरमेन एवं प्रबंध निदेशक
DIN : 05202504