ITFL/SEC/2026-27/AUG/06 **7th August 2026**

BSE Limited
Phiroze Jeejeebhoy Towers,
Dalal Street,
Mumbai – 400 001

National Stock Exchange of India Limited
Exchange Plaza, 5th Floor, Plot No. C/1,
G Block, Bandra-Kurla Complex,
Bandra (East), Mumbai- 400 051

Scrip Code – 533329

NSE Symbol: INDTERRAIN

Dear Sir/Madam,

Sub.: Newspaper advertisement Special Window for Transfer and Dematerialisation of Physical Securities – Reg.

Ref.: SEBI Circular vide HO/38/13/11/(2)2026-MIRSD-POD/I/3750/2026 dated 30th January 2026

As per the captioned subject and reference and pursuant to Regulation 47 of the SEBI (Listing Obligations and Disclosure Requirements) Regulations, 2015, please find enclosed newspaper advertisements, pertaining to the opening of special window for transfer and dematerialization of physical securities, published in Business Standard (English) and Tamil Murasu (Tamil) on 5th August 2026. The advertisement is also available on the website of company viz https://www.indianterrain.com/pages/investor-information

This is for your information and records. Kindly acknowledge the receipt of the same.

Thanking you,

Yours faithfully,
For Indian Terrain Fashions Limited

SAINATH SUNDARAM
Digitally signed by SAINATH SUNDARAM
Date: 2026.08.07 12:19:34 +05'30'

Sainath Sundaram
Company Secretary & Compliance Officer

UPL harvests growth through headwinds

Pricing gains, resilient seeds biz help weather demand risks

RAM PRASAD SAHU
Mumbai, 4 August

The country's largest agrochemical company, UPL, delivered a stable performance in the first quarter (April-June/Q1) of 2026-27 (FY27). Although the operating environment remained challenging due to geopolitical issues and weather disruptions, the company reported its seventh consecutive quarter of revenue and operating profit growth.

While the Q1 performance was broadly in line with expectations, the stock slid about 6.9 per cent in trade due to senior management changes, concerns over volume pressures, and geopolitical uncertainties. At the current price, the stock is trading at just under 13x its estimated earnings for 2027-28. In addition to management changes and the volume trajectory, the Street will track progress on the listing and restructuring of Advanta Seeds, the agrochemical major's global seeds business subsidiary.

The firm reported 10.5 per cent year-on-year (Y-o-Y) revenue growth, aided by pricing gains and favourable foreign exchange (forex) movements. Offsetting the 3 per cent pricing gains and the 10 per cent forex tailwind was a 3 per cent decline in volumes. Revenue from its largest market, Latin America (LatAm), grew 8 per cent, led by herbicide and insecticide sales in Brazil, while Colombia and Argentina remained weak.

Among other key markets, North America reported 18 per cent sales growth, driven by herbicides, fungicides, post-harvest, and aquatic businesses. India, another key market, registered 15 per cent Y-o-Y growth, with pricing gains offsetting volume softness caused by the monsoon. The European business grew 4 per cent Y-o-Y, aided by favourable currency movements and disciplined pricing actions. The rest of the world business posted 7 per cent growth, backed by a strong performance in Indonesia and South Asia. The seeds business (Advanta) recorded 26 per cent revenue growth, lifted by corn sales in India, Indonesia, and LatAm.

Lagging behind

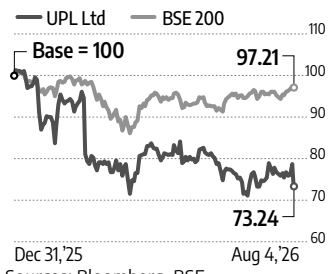

Sources: Bloomberg, BSE

Analysts at Systematix Research, led by Harmish Desai, said UPL delivered a resilient start to FY27, with earnings broadly in line with expectations and continued improvement in profitability despite a challenging operating environment. However, near-term growth remains constrained by weather-related volume pressures, uncertain global demand, and geopolitical risks. The brokerage has maintained a "hold" rating with an updated target price of ₹670. Going ahead, the company reiterated its FY27 revenue growth guidance of 7-11 per cent and operating profit growth guidance of 10-14 per cent despite ongoing weather disruptions and geopolitical uncertainties. Growth is expected to be driven by a recovery in crop protection volumes globally, continued momentum in seeds and specialty chemicals, and product launches.

Elara Securities believes a diversified product pipeline across crop protection, seeds, and chemical and natural plant protection makes UPL's portfolio resilient, reflected in its 16 per cent innovation turnover rate, and will remain the key growth driver. Analysts at the brokerage, led by Prashant Biyani, have upgraded the stock to "buy" with a target price of ₹783.

On the profitability front, gross margins improved 285 basis points (bps) Y-o-Y to 57.6 per cent, supported by lower-cost inventory and a favourable product mix. However, operating margin expanded by only 60 bps Y-o-Y to 14.7 per cent due to higher operating costs. These were driven by forex-led overhead inflation, higher growth spending at its specialty chemicals arm, Superform Chemistries, and continued investments in digital and strategic initiatives.

Analysts led by Sumant Kumar of Motilal Oswal Research said the company delivered a healthy start to FY27, driven by broad-based growth across geographies and business platforms, with operating profit growth outpacing revenue growth on the back of strategic pricing actions, a favourable product mix, and operational efficiencies. While weather-related disruptions affected volumes in certain regions, improving demand trends, market share gains, and a healthier pricing environment supported overall business momentum, they added. The brokerage has a "neutral" rating with a target price of ₹600. While most brokerages remain positive, Anand Rathi Research highlighted key risks, including the resignation of UPL Corporation Chief Executive Officer Mike Frank, uncertainty surrounding the West Asia conflict, adverse weather conditions, unfavourable forex movements, and volatility in raw material prices.

YOUR MONEY

Filing belated return? Know costs, limitations

SANJEEV SINHA

Taxpayers who missed the July 31, 2026, income-tax return (ITR) filing deadline for 2025-26 (FY26) can still file a belated return. However, late filing carries a cost.

Individuals not required to get their accounts audited — such as salaried employees, pensioners and most taxpayers without business or professional income — had to file their ITRs by July 31, 2026. Those with unaudited business or professional income can file by August 31, 2026.

Consequences of late filing

Taxpayers who miss the due date have to pay a late filing fee and interest on unpaid taxes. "A late filing fee under Section 234F is payable if the ITR is filed after the due date. The fee is ₹1,000 if the taxpayer's total income does not exceed ₹5 lakh, and ₹5,000 in all other cases," says Neeraj Agarwala, senior partner, Nangia & Co.

Taxpayers must pay interest under Section 234A at 1 per cent per month or part of a month on unpaid self-assessment tax, from the filing due date until they file the return or pay the tax, whichever is earlier.

"Depending on the taxpayer's circumstances, interest under Sections 234B and 234C may also apply. Use the interest calculator on the income tax (I-T) department's efiling portal to calculate the applicable interest," says Agarwala.

Losses you can't carry forward

Taxpayers can generally carry forward business and capital losses only if they file their ITR by the due date under Section 139(1) of the income tax Act. "If the return is filed belatedly, these losses cannot ordinarily be carried forward and set off against future income," says Agarwala. They can, however, still carry forward certain losses, such as unabsorbed depreciation.

Refund could be delayed

A refund becomes payable only after the taxpayer files a valid ITR and the I-T department processes it. "Filing a belated ITR does not result in the rejection of a refund claim, but it can delay the processing of the return and, consequently, its release. If the return is selected for scrutiny or contains discrepancies that require clarification, the refund may be delayed further," says Vishwas Panjiar, managing partner, SVAS Business Advisors.

Interest on refund could also be reduced. For a return filed by the due date, the department generally calculates interest from April 1 of the relevant assessment year until it grants the refund. "However, if the return is filed late, interest is generally calculated only from the date of filing the ITR, reducing the overall interest amount. Any delay in granting the refund attributable to the taxpayer may also be excluded while calculating the interest payable," says Panjiar.

Less time to correct errors

Late filers get less time to detect errors before the department processes the return. They can still file a revised return within the prescribed time limit or rectify apparent mistakes after processing. Timely filing, however, provides more time to reconcile the return with the Annual Information Statement (AIS), Form 26AS, Taxpayer Information Summary (TIS) and other financial records.

Loan and visa applications

A belated ITR is valid, but timely filing is important for loan and visa applications. "Banks and non-banking financial companies (NBFCs) typically seek recent ITRs to assess an applicant's income, repayment capacity and creditworthiness, while embassies may require them as proof of financial stability and tax compliance," says Panjiar. A delayed ITR could prompt greater scrutiny, document requests or processing delays.

Filing a belated return

Taxpayers can file a belated return by December 31, 2026. "For most taxpayers, a belated return can generally be filed only under the new tax regime, as the option to choose the old tax regime is ordinarily not available after the due date," says Rupali Singhania, founder, Areete Consultants.

Those who miss even the belated return deadline can file an updated return (ITR-U) within four years from the end of the relevant assessment year.

"Unlike a belated return, which attracts a flat late fee of ₹1,000 to ₹5,000, filing an ITR-U is significantly more expensive. In addition to the regular tax liability and applicable interest, taxpayers are required to pay an additional tax," says Singhania.

The writer is a New Delhi-based independent journalist

Updated return: Final, costlier option

Time when ITR-U is filed	Additional tax payable*
Within 12 months from end of assessment year	25
After 12 months but within 24 months	50
After 24 months but within 36 months	60
After 36 months but within 48 months	70

*as percentage of aggregate tax and interest

Source: Areete Consultants

Homebuyer loses parking dispute after neighbour occupies slot

A Maharashtra Cooperative Appellate Court has ruled that a parking space allotted by a cooperative housing society does not automatically transfer to a new owner when a flat is sold, giving a lesson to homebuyers.

The case involved Mumbai homebuyers who continued using the parking slot allotted to the previous owner after purchasing the flat.

Points to note:

1. The new owners did not apply to the housing society for a fresh parking allotment.
2. When a neighbour occupied the space, the buyers approached the court but lost the case.
3. The court held that parking allotments are governed by the society's bylaws and cannot be transferred by the seller.
4. A buyer must apply separately to the society for parking after becoming a member.
5. Legal experts say the ruling reinforces that a parking allotment is a user right granted by the society, not ownership that automatically passes with the flat.

Know before buying a flat:

- Obtain written confirmation from the society on the parking allotment.
- Read the society's parking bylaws and allotment policy.
- Apply for a fresh parking allotment after membership transfer.
- Verify whether the parking mentioned is an enclosed garage or a common-area parking space.

Read full report here: mybs.in/2g8PXfX

COMPILED BY AMIT KUMAR

KEMP & COMPANY LIMITED
Regd. Office: DGP House, 5th Floor, 88-C, Old Prabhadevi Road, Mumbai – 400 025
CIN: L24239MH1982PLC000047
TEL: 022 66539000 FAX: 022 66539089
Email: kemp-investor@kempnco.com WEB: www.kempnco.com

Extract of statement of Unaudited Financial Results for the Quarter Ended 30th June 2026

(in Lakhs)

Sr. No.	Particulars	For the Quarter Ended			For the Year Ended
		30.06.2026 (Unaudited)	31.03.2026 (Audited)	30.06.2025 (Unaudited)	31.03.2026 (Audited)
1	Total Income from Operations	266.03	210.28	75.68	436.79
2	Net Profit / (Loss) for the period (before Tax, Exceptional and / or Extraordinary items)	108.39	(110.45)	(32.55)	(215.51)
3	Net Profit / (Loss) for the period before Tax (after Exceptional and / or Extraordinary items)	108.39	(110.45)	(32.55)	(215.51)
4	Net Profit / (Loss) for the period after Tax (after Exceptional and / or Extraordinary items)	74.60	(101.48)	(24.70)	(221.42)
5	Total Comprehensive Income for the period [Comprising Profit / (Loss) for the period (after tax) and other comprehensive income (after tax)]	198.41	450.74	4,064.00	3,555.70
6	Equity Share Capital	108.02	108.02	108.02	108.02
7	Reserves excluding revaluation reserve as at balance sheet:	-	-	-	16,401.58
8	Basic / Diluted Earning per share	6.91	(9.39)	(2.29)	(20.50)

NOTES :
1 The above is an extract of detailed format of Quarterly financials Results filed with BSE Ltd under regulation 33 of the Securities and Exchange Board of India (Listing Obligations and Disclosure Requirements) Regulations, 2015. The full format of said quarterly financials results are available on the exchange website www.bseindia.com and on the company's website www.kempnco.com.
2 The Unaudited Financial Results for the Quarter Ended 30th June, 2026 have been taken on record by Board of Directors at its meeting held on 4th August, 2026.

On behalf of the Board of Directors for KEMP & COMPANY LTD.

Place : Mumbai
Dated : 4th August, 2026

Maneck Davar
Chairman
D.I.No - 01990326

INDIAN TERRAIN FASHIONS LIMITED
Registered office and Address for communication: Survey No. 549/2 & 232, Plot No 4 Thirukkachiyur & Sengundram Industrial Area, Singaperumal Koil Post, Chengalpattu – 603204, Tamil Nadu.
Email ID: response.itfl@indianterrain.com, Ph: 044 – 4227 9100 Website: www.indianterrain.com
CIN: L18101TN2009PLC073017

SPECIAL WINDOW FOR TRANSFER AND DEMATERIALIZATION OF PHYSICAL SECURITIES

Shareholders of the Company are hereby informed that SEBI through its Circular No. HO/38/13/11/(2)2026-MIRSD-POD/I/3750/2026 dated 30th January 2026, has decided to open a Special Window from 5th February 2026 till 4th February 2027 for transfer and dematerialization of physical securities of the Company.

This Special Window is available to only those Shareholders whose transfer requests were lodged prior to 1st April 2019 for transfer of physical shares and which were rejected / returned / not attended due to deficiency in the documents / process / or otherwise. Please note that the shares for the said requests will be issued only is dematerialized (demat) form upon successful processing of the requests during the Special Window period.

Shareholders are encouraged to take advantage of this opportunity by furnishing the necessary documents to the Company and its Registrar & Share Transfer Agent at the below given details:

Particulars	Coordinators
Indian Terrain Fashions Limited	**E-mail:** secretarial@indianterrain.com **Tel No:** 044 – 4227 9100 **Regd.Address:** Survey No. 549/2 & 232, Plot No 4 Thirukkachiyur & Sengundram Industrial Area, Singaperumal Koil Post, Chengalpattu – 603204, Tamil Nadu.
MUFG Intime India Private Limited (previously known as Link Intime India Private Limited)	You may raise service request through: https://web.in.mpms.mufg.com/helpdesk/Service_Request.html Tel No: +91-8108116767 (Toll-Free number: 1800 1020 878) Address: C 101, Embassy 247, L.B,S.Marg, Vikhroli (West), Mumbai – 400083, Maharashtra.

For **INDIAN TERRAIN FASHIONS LIMITED**
sd/-
Sainath Sundaram
Company Secretary & Compliance Officer

Date: 5th August 2026
Place: Chennai

PENINSULA LAND LIMITED
CIN: L17120MH1871PLC000005
Regd. Office: 1401, 14th Floor, Tower-B, Peninsula Business Park, Ganpatrao Kadam Marg, Lower Parel, Mumbai - 400 013. **Phone:** +91 22 6622 9300
Email: investor@peninsula.co.in | **Website:** www.peninsula.co.in

NOTICE OF 154th ANNUAL GENERAL MEETING AND REMOTE E-VOTING INFORMATION AND CUT-OFF DATE

Notice is hereby given that the 154thAnnual General Meeting ("AGM") of the Members of Peninsula Land Limited ("the Company") will be held on Thursday, August 27, 2026 at 03:00 p.m. through Video Conferencing ("VC") / Other Audio Visual Means ("OAVM"), in compliance with all the applicable provisions of the Companies Act, 2013 ("the Act") and Rules issued thereunder, the Securities and Exchange Board of India ("SEBI") (Listing Obligations and Disclosure Requirements) Regulations, 2015 ("Listing Regulations"), read with General Circular No. 03/2025 dated September 22, 2025 issued by the Ministry of Corporate Affairs ("MCA") and other applicable Circulars issued in this regard by the MCA and SEBI, to transact the business that is set forth in the Notice of the AGM. The deemed venue of the AGM shall be the Registered Office of the Company.

In compliance with the aforementioned Circulars read with Regulation 36 of the Listing Regulations, the Notice convening the AGM and the Annual Report for the financial year 2025-26 ("FY 2026") has been electronically sent to all the shareholder whose email addresses are registered with the Company and/or Depository Participant(s) ("DPs") and/or Registrar and Share Transfer Agent (RTA). For those shareholders whose email addresses are not registered, a letter providing a weblink for accessing the Notice or the AGM and Annual Report for the FY 2026 has been sent to those shareholders via post.

The Annual Report for the FY 2026 of the Company, inter-alia, containing the Notice and the Explanatory Statement of the AGM is available on the website of the Company at www.peninsula.co.in and on the websites of the Stock Exchanges viz. www.bseindia.com and www.nseindia.com.A copy of the same is also available on the website of National Securities Depository Limited ("NSDL") at www.evoting.nsdl.com.

In compliance with Section 108 of the Act read with Rule 20 of the Companies (Management and Administration) Rules, 2014, as amended from time to time, the Secretarial Standard on General Meetings ("SS-2") issued by the Institute of Company Secretaries of India and Regulation 44 of the Listing Regulations, the Company is providing to its Members the facility of remote e-Voting before as well as during the AGM in respect of the businesses to be transacted at the AGM and for this purpose, the Company has engaged the services of NSDL for facilitating voting through electronic means.

The Members may cast their votes using an electronic voting system from a place other than the venue of the AGM ("remote e-Voting"). The remote e-Voting period will commence on Sunday, August 23, 2026 (9:00a.m.) and will end on Wednesday, August 26, 2026 (5:00p.m.). During this period, Members of the Company, holding shares either in physical form or in dematerialized form, as on Thursday, August 20, 2026("Cut-Off Date"), may cast their vote by remote e-Voting.

The detailed instructions for remote e-Voting are given in the Notice of the AGM. Members are requested to note the following:

a. The remote e-Voting facility shall be available during the following period:

Commencement of remote e-Voting	From 9:00 a.m. on Sunday, August 23, 2026
End of remote e-Voting	Upto 5:00 p.m. on Wednesday, August 26, 2026

The remote e-Voting module shall be disabled by NSDL for voting thereafter.

b. The voting rights of the Members shall be in proportion to their share of the paid-up equity share capital of the Company as on Thursday, August 20, 2026 ("Cut-Off Date"). The facility of remote e-Voting system shall also be made available during the Meeting and the Members attending the meeting, who have not already cast their vote by remote e-Voting shall be able to exercise their right during the Meeting. A person whose name is recorded in the Register of Members / Register of Beneficial Owners as on the Cut-Off date only shall be entitled to avail the facility of remote e-Voting before and during the AGM;

c. Any person holding shares in physical form or non-individual shareholders who acquires shares of the Company and becomes a Member of the Company after the e-mail / dispatch of the Notice and holds shares as on the Cut-Off Date, may obtain the login-id and password for remote e-Voting by sending a request at evoting@nsdl.com or may contact on 022 - 4886 7000, as provided by NSDL. However, if you are already registered with NSDL for remote e-Voting, then you can use your existing user 10 and password for casting your vote. If you forgot your password, you can reset your password by using "Forgot User Details I Password" or "Physical User Reset Password" option available on www.evoting.nsdl.com or call on 022-4886 7000. In case of Individual Shareholders holding securities in demat mode who acquires shares of the Company and becomes a Member of the Company after sending of the Notice and holding shares as of the cut-off date i.e. Friday, July31, 2026 may follow steps mentioned in the Notice of the AGM under "Access to NSDL e-Voting system".

A person who is not a Member as on the Cut-Off Date should treat the Notice of the AGM for information purposes only.

The Members of the Company holding shares in physical/demat form and who have not registered updated their e-mail addresses with the Company / RTA / the DPs are requested to send the following documents/ information via e-mail to investor@peninsula.co.in in order to obtain user ID & password to cast their vote through remote e-Voting or e-Voting at the AGM:

- Name registered in the records of the Company
- E-mail ID and Mobile number
- DPID-Client ID, Client Master Copy or Copy of Consolidated Account Statement (For Shares held in demat mode)
- Scanned copy of the share certificate front and back (For Shares held in physical mode)
- Self-attested scanned copy of PAN and Aadhaar.

In case Members have any queries relating to e-Voting, they are requested to refer the "Frequently Asked Questions (FAQs) for Members" and "Remote e-Voting User Manual for Members" available at the downloads section of www.evoting.nsdl.com or call on : 022 - 4886 7000 or send a request at evoting@nsdl.com Members may also send their queries relating to e-Voting to Ms. Pallavi Mhatre, Senior Manager, National Securities Depository Limited, 3rd Floor, Naman Chamber, Plot C-32, G-Block, Bandra Kurla Complex, Sandra East. Mumbai, Maharashtra - 400 051 at: E-mail id: evoting@nsdl.com Contact no.: 022 - 4886 7000.

Members facing any technical issue in login before / during the AGM can contact NSDL helpdesk by sending a request at evoting@nsdl.com or call at 022 - 4886 7000.

The Results declared along with the report of the Scrutinizer shall be placed on the website of the Company www.peninsula.co.in and on the website of NSDL https://www.evoting.nsdl.com immediately after the declaration of results by the Chairman or a person authorized by him in writing. The results shall also be uploaded on the websites of stock exchanges www.bseindia.com and www.nseindia.comrespectively.

By Order of the Board of Directors
For Peninsula Land Limited
Sd/-
Pooja Sutradhar
Company Secretary and Compliance Officer

Date: August 05, 2026
Place: Mumbai

KANSAI PAINT

KANSAI NEROLAC PAINTS LIMITED
Registered Office : 28th Floor, A - Wing, Marathon Futurex, N. M. Joshi Marg, Lower Parel, Mumbai - 400 013
Tel: +91-22-40602500; E-mail: investor@nerolac.com
Website: www.nerolac.com CIN: L24202MH1920PLC000825

NEROLAC

STATEMENT OF UNAUDITED FINANCIAL RESULTS FOR THE QUARTER ENDED 30 JUNE 2026

(Rs. in Crores)

Particulars	Standalone				Consolidated			
	For the quarter ended			For the year ended	For the quarter ended			For the year ended
	30.06.2026 (Unaudited)	31.03.2026 (Audited)	30.06.2025 (Unaudited)	31.03.2026 (Audited)	30.06.2026 (Unaudited)	31.03.2026 (Audited)	30.06.2025 (Unaudited)	31.03.2026 (Audited)
Revenue from Operations	2299.52	1873.44	2087.42	7739.23	2373.59	1953.71	2162.03	8051.91
Net Profit for the Period (before Tax and Exceptional items)	325.75	184.73	310.08	898.91	312.46	176.87	295.46	860.13
Net Profit for the Period before tax (after Exceptional items)	325.75	168.75	310.08	838.21	312.46	158.44	295.46	796.98
Net Profit for the Period after tax (after Exceptional items)	242.34	120.86	230.85	619.85	228.41	109.89	215.59	575.84
Total Comprehensive Income for the Period	242.39	123.07	230.19	626.59	228.48	108.34	215.60	574.92
Equity Share Capital	80.87	80.87	80.85	80.87	80.87	80.87	80.85	80.87
Other Equity				6614.90				6632.91
Earnings Per Equity Share [before exceptional items (net of tax)] (off Re. 1/- each)(not annualised)								
Basic	3.00	1.62	2.86	8.25	2.86	1.58	2.73	7.93
Diluted	2.99	1.62	2.85	8.24	2.86	1.58	2.73	7.93
Earnings Per Equity Share [after exceptional items (net of tax)] (off Re. 1/- each)(not annualised)								
Basic	3.00	1.49	2.86	7 67	2.86	1.39	2.73	7.29
Diluted	2.99	1.49	2.85	7.66	2.86	1.39	2.73	7.28

Note: The above is an extract of the detailed format of Statement of Unaudited Financial Results filed with the Stock Exchanges under Regulation 33 of the SEBI (Listing Obligations and Disclosure Requirements) Regulations, 2015. The full format of Statement of Unaudited Financial Results are available on the websites of Stock Exchanges at https://www.bseindia.com and https://www.nseindia.com and also on the Company's website at https://www.nerolac.com. The auditors have expressed an unqualified review conclusion on the financial results for the quarter ended 30th June, 2026.

Place: Mumbai
Date : 3rd August 2026

For KANSAI NEROLAC PAINTS LIMITED
PRAVIN CHAUDHARI
MANAGING DIRECTOR

Twamev Construction and Infrastructure Limited
(formerly known as Tabb Construction Limited)

NOTICE
Twamev Construction and Infrastructure Limited
(formerly Tantia Constructions Limited)
CIN: L74210WB1964PLC026284
Registered Address: DD-30, Sector-1, Salt Lake City, Kolkata - 700064

We would like to inform you that the meeting of Board of Directors of the Company is scheduled to be held on Tuesday, 11th August, 2026, inter-alia, to consider, approve and take on record the Un-Audited Financial Results (both Standalone and Consolidated) of the Company for the quarter ended 30th June, 2026.

Further, please note that pursuant to the provisions of SEBI (Prohibition of Insider Trading) Regulations, 2015, as amended, and Company's Code of Conduct to Regulate, Monitor and Report Trading by Designated Persons, the "Trading Window" for trading in the equity shares of the company which has been closed from 1st July, 2026, will open 48 hours after the announcement by the Company of the Financial Results to the stock exchange(s) where the shares of the company are listed.

This may be treated as compliance with Regulation 29 and any other applicable provisions of SEBI (Listing Obligations and Disclosure Requirements), 2015 and/or any other applicable law.

Thanking you
Yours Faithfully,

For **Twamev Construction and Infrastructure Limited**
(formerly Tantia Constructions Limited)
Neha Saraf
Company Secretary
Mem No.: A52479

Date: 03.08.2026
Place: Kolkata

தமிழக பட்ஜெட்டில்...

முதல் பக்க தொடர்ச்சி

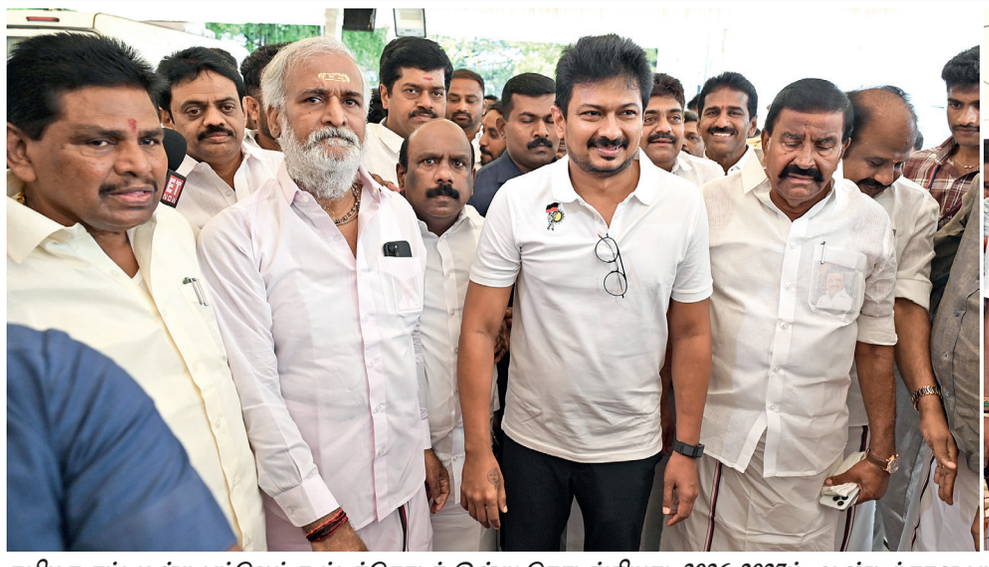

தமிழக சட்டமன்ற பட்ஜெட் கூட்டத்தொடர் இன்று தொடங்கியது. 2026-2027ம் ஆண்டிற்கான பட்ஜெட் தாக்கல் செய்யப்பட்டது. இதில் கலந்து கொள்ள வந்த எதிர்க்கட்சித் தலைவர் உதயநிதி ஸ்டாலின் மற்றும் திமுக எம்எல்ஏக்கள். அடுத்த படம்: அதிமுக பொதுச்செயலாளர் எடப்பாடி பழனிசாமியுடன் வந்த எம்எல்ஏக்கள்.

இந்த பட்ஜெட் கூட்டத் தொடரில் கலந்து கொள்ள காலை 9.30 மணி முதல் எம்எல்ஏக்கள் வரத் தொடங்கினர். தலைமைச் செயலகத்துக்கு முதல்வர் விஜய் காலை 9.30 மணிக்கு வந்தார். அவரை நிதி அமைச்சர் மரியவில்சன் சந்தித்து வாழ்த்துப் பெற்றார். காலை 9.57 மணிக்கு முதல்வர் விஜய் பேரவைக்கு வந்தார். அவர் வந்தபோது, ஆளும் கட்சி எம்எல்ஏக்கள், அமைச்சர்கள் எழுந்து நின்று வரவேற்றனர். செங்கோட்டையன் மேஜையை தட்டும்படி சைகை காட்டினார். அதன்பின்னர் அனைவரும் மேஜையை தட்டி வரவேற்றனர். சிறிது நேரத்தில் எதிர்க்கட்சித் தலைவர் உதயநிதி ஸ்டாலின் வந்தார். அப்போது திமுகவினர் மேஜையை தட்டி வரவேற்றனர். முன்னதாக எடப்பாடி பழனிச்சாமி வந்தார். அவரை அதிமுகவினர் வரவேற்றனர்.

சரியாக 10 மணிக்கு சபாநாயகர் ஜேசிடி பிரபாகர் வந்தார். சபாநாயகர் திருக்குறள் வாசித்து பேரவை நிகழ்ச்சிகளை தொடங்கி வைத்தார். 10.01 மணிக்கு நிதி அமைச்சர் மரிய வில்சன், பட்ஜெட்டை தாக்கல் செய்தார். அவரது அறிவிப்பில் புதிய அறிவிப்புகள் எதுவும் அறிவிக்கப்படவில்லை. திமுக ஆட்சியில் அறிவிக்கப்பட்டு செயல்படுத்தப்பட்டு வரும் ஏராளமான திட்டங்களுக்கு பெயர் மாற்றம் செய்து, புதிய பெயரில் அறிவிப்புகளை வெளியிட்டார். அதோடு, துறைவாரியாக நிதி ஒதுக்கீடுகளையும் அறிவித்துள்ளார். மக்கள் எதிர்பார்த்த எந்த புதிய திட்டங்களையும் அவர் அறிவிக்கவில்லை. ஆனால், மக்களுக்காக பல சூழ்ச்சிகளை வென்ற ''ஜனநாயகன்'' என்று விஜய் கடைசியாக நடித்து சுமாராக ஓடிய படத்தை குறிப்பிட்டு பேசினார்.

மேலும் வளர்ச்சி, சமூக நீதி, சமத்துவம், பெண்கள் பாதுகாப்பு, வறுமை ஒழிப்பு, போதைப் பொருள் இல்லாத தமிழ்நாடு, ஊழலற்ற, நேர்மையான, வெளிப்படைத் தன்மையான அரசு என கடந்த 3 மாதமாக சொன்னதை மட்டுமல்ல சொல்லாததையும் செய்து வருவதாக புகழ்ந்து பேசினார். 500 யூனிட் மின்சாரம் வரை பயன்படுத்துகிறவர்களுக்கு 200 யூனிட் மின்சார இலவசம், சிங்கப்பெண் திட்டம், 717 மதுபானக் கடைகள் மூடல் என பல நடவடிக்கைகள் எடுக்கப்பட்டு வருவதாகவும் தெரிவித்தார். தேசிய அளவில் பல சமூக-பொருளாதார குறியீடுகளில், முன்னணியில் விளங்கும் மாநிலமாக, பல ஆண்டுகளாக இருந்து வரும்நிலையில், தமிழ்நாட்டை வறுமை இல்லாத, செழுமை மிகுந்த அனைவருக்கும் சமவாய்ப்பினை வழங்கி, அதன்மூலம் சமூக நீதியினை நிலை நாட்டும் மாநிலமாகவும், 2036ம் ஆண்டிற்குள், 1.5 டிரில்லியன் பொருளாதாரம் கொண்ட மாநிலமாக உயர்த்த தேவையான சமூக-பொருளாதார மற்றும் மனித வள முதலீடுகளை மேற்கொள்வதற்கு அரசு உறுதி பூண்டுள்ளதாக தெரிவித்தார்.

நிதி ஆதாரங்களைப் பெருக்க அரசு பல முயற்சிகளை எடுத்து வருகிறது. மதுபான உற்பத்தியாளர்களுக்கான கூடுதல் சிறப்புக் கட்டணத்தை அரசு அண்மையில் விதித்துள்ளது. இதன் மூலம் அரசுக்கு ஆண்டுக்கு ஆயிரம் கோடி ரூபாய் வரை வருமானம் கிடைக்கும். மேலும் சரக்கு, சேவை வரி மற்றும் பத்திரப்பதிவு, சுரங்கம் மூலம் ரூ.15 ஆயிரம் கோடி வரை வருமானம் கிடைக்கும் என்று மதிப்பிடப்பட்டுள்ளது. மேலும் 10 ஆயிரம் பள்ளிகளில் சூப்பர் கிளீன் திட்டம் செயல்படுத்தப்படும். இதற்காக ரூ.139 கோடி ஒதுக்கீடு செய்யப்படும். 2026-27ம் ஆண்டுகளில் 11ம் வகுப்பு பயிலும், 5.32 லட்சம் மாணவர்களுக்கு, ரூ.277 கோடி செலவில் ஹெல்மெட், வாட்டர் பாட்டில் வசதியுடன் பிராண்டட் மிதி வண்டிகள் வழங்கப்படும். பள்ளிக்கல்வித்துறைக்கு ரூ.44,527 கோடி வழங்கப்படும். ரூ.10 கோடி ஆரம்ப மூலதனத்துடன் தமிழ்நாடு மாணவர் தங்கும் விடுதி, மற்றும் உட்கட்டமைப்பு நிறுவனம் அமைக்கப்படும். இதன் மூலம் ஒரு லட்சம் மாணவர்கள் பயன் பெறும் வகையில் 200 மாணவர் விடுதிகள் கட்டப்படும். உயர்கல்வித்துறைக்கு ரூ.8393 கோடி ஒதுக்கீடு செய்யப்படும். சமூக நீதித் துறைக்கு ரூ.3937 கோடி ஒதுக்கீடு செய்யப்படும். மாற்றுத்திறனாளிகள் நலத்துறைக்கு 1485 கோடி ஒதுக்கீடு செய்யப்படும். போக்குவரத்து துறைக்கு 13,561 கோடி, நகராட்சி நிர்வாகத்துக்கு 29,863 கோடி, எரிசக்தித்துறைக்கு 15,828 கோடி, நீர்வளத்துறைக்கு 9264 கோடி, வருவாய் மற்றும் பேரிடர் மேலாண்மைத்துறைக்கு ரூ.11,531 கோடி, காவிரி, கொள்ளிடம் குறுக்கே தடுப்பணைகள் கட்டப்படும், காவிரி டெல்டா சுற்றுச்சூழல் மறுசீரமைப்புக்கு நிதி ரூ.10 கோடி ஒதுக்கப்படும் என்று வழக்கம்போல, துறைகளுக்கான நிதி ஒதுக்கீடு அறிவிக்கப்பட்டுள்ளது.

புதிய அறிவிப்புக்கள், மக்கள் விரும்பிய அறிவிப்புகள் குறிப்பாக தேர்தலில் அறிவிக்கப்பட்ட அறிவிப்புகள் எதையும் இந்தப் பட்ஜெட்டில் அறிவிக்கவில்லை. மேலும் வருவாயை பெருக்கவும், புதிய திட்டங்களை தொடங்கவும், தொலைநோக்குத் திட்டங்கள், தமிழக வளர்ச்சிக்கான திட்டங்கள் எதுவும் இல்லாத வெற்று அறிவிப்புகள் இடம்பெற்றுள்ள பட்ஜெட்டாக உள்ளது என்று எதிர்க்கட்சிகள் தெரிவிக்கும் பட்ஜெட்டாக உள்ளது.

சட்டசபைக்கு அதிமுக பொது செயலாளர் எடப்பாடி பழனிசாமியுடன் வராமல் தனியாக வந்த வேலுமணி மற்றும் சி.வி.சண்முகம் அணியினர்.

பெருநதிகள் பாதுகாப்புத் திட்டம்

காவிரி, வைகை, தாமிரபரணி ஆறுகளின் மாசுபாட்டைத் தடுக்க விரிவான ஆய்வு

தமிழ்நாட்டின் உயிர்நாடிகளாகத் திகழும் காவிரி, வைகை மற்றும் தாமிரபரணி நதிகளில் சுத்திகரிக்கப்படாத கழிவுகள் மற்றும் கழிவுநீர் கலப்பதைத் தடுக்கவும், மாசுபாட்டை நீக்கவும் விரிவான திட்டம் தயார் செய்யப்படவுள்ளது.

இந்நதிகளின் தூய்மையை மீட்டெடுப்பதற்கான சாத்தியக்கூறு ஆய்வினை மேற்கொண்டு விரிவான திட்ட அறிக்கையைத் தயாரிக்க 25 கோடி ரூபாய் நிதி ஒதுக்கீடு செய்யப்பட்டுள்ளது. இத்திட்டத்தில் திரவக் கழிவுகளைக் கையாள கழிவுநீர் சுத்திகரிப்பு நிலையங்கள் அமைத்தல், நகர்ப்புரங்களில் நதிக்கரை மேம்பாடு மற்றும் மேற்பரப்புச் சுத்தம் செய்தல் ஆகிய பணிகள் மேற்கொள்ளப்படும்.

நதிநீர்ப் பங்கீடு மற்றும் உரிமைகள் பாதுகாப்பு

மாநில நீர் உரிமைகளைப் பாதுகாக்க சட்டப் போராட்டம் தொடரும்

மாநிலங்களுக்கு இடையிலான நதிநீர்ப் பங்கீட்டில் தமிழ்நாட்டிற்கு உரிய நியாயமான பங்கினையும் உரிமைகளையும் அரசு தொடர்ந்து பாதுகாக்கும். ஒப்பந்தங்கள் மற்றும் தீர்ப்பாய உத்தரவுகளின்படி காவிரி நீர் உரிய நேரத்தில் திறக்கப்படுவதை அரசு உறுதி செய்யும்.

மேகதாது திட்டம் போன்ற மாநிலத்தின் உரிமைகளைப் பாதிக்கக்கூடிய திட்டங்களை எதிர்ப்பது உட்பட, சட்டரீதியான மற்றும் நிர்வாக ரீதியான முயற்சிகள் மூலம் நீர் உரிமைகள் பாதுகாக்கப்படும். மேலும், முல்லைப் பெரியாறு அணையின் நீர்மட்டத்தை உயர்த்துதல், ஆனைமலையாறு மற்றும் நல்லாறு அணைத் திட்டங்களைச் செயல்படுத்துதல் மற்றும் கோதாவரி-காவிரி நதிநீர் இணைப்புத் திட்டத்தை விரைவுபடுத்த வலியுறுத்தல் ஆகிய நடவடிக்கைகள் தீவிரமாக மேற்கொள்ளப்படும்.

தமிழ்நாடு நெய்தல் மீட்சி இயக்கம்

8 கடலோர மாவட்டங்களில் 2,500 ஹெக்டேரில் அலையாத்திக் காடுகள் உருவாக்கம்

சென்னை, ஆக. 5-

கடற்கரை அரிப்பு, புயல் மற்றும் இயற்கைச் சீற்றங்களிலிருந்து பாதுகாக்கும் அலையாத்திக் காடுகளை (மாங்குரோவ்) புதிதாக உருவாக்கவும், சேதமடைந்த காடுகளை மீட்டெடுக்கவும் அரசு நடவடிக்கை எடுத்துள்ளது.

இதற்காக 'தமிழ்நாடு நெய்தல் மீட்சி இயக்கத்தின்' கீழ் கடலூர், விழுப்புரம், செங்கல்பட்டு, மயிலாடுதுறை, நாகப்பட்டினம், திருவாரூர், தஞ்சாவூர் மற்றும் கன்னியாகுமரி ஆகிய மாவட்டங்களில் 40 கோடி ரூபாய் மதிப்பீட்டில் 2,500 ஹெக்டேர் பரப்பளவில் அலையாத்திக் காடுகள் வளர்க்கப்படும். இத்திட்டத்தைச் செயல்படுத்துவதற்காக வரவு-செலவுத் திட்டத்தில் 322 கோடி ரூபாய் நிதி ஒதுக்கப்பட்டுள்ளது.

காவிரி-வைகை-குண்டாறு நதி இணைப்பு திட்டத்திற்கு ரூ.150 கோடி நிதி ஒதுக்கீடு

சென்னை, ஆக. 5-

வேளாண்மைக்கு நீர் ஆதாரமே உயிர்நாடியாக திகழ்வதால், நதி இணைப்பு திட்டங்களை விரைவுபடுத்த இந்த அரசு முடிவு செய்துள்ளது. இதன் பகுதியாக காவிரி-வைகை-குண்டாறு நதி இணைப்பு திட்டத்தினை செயல்படுத்த இந்த வரவு-செலவு திட்டத்தில் 150 கோடி ரூபாய் நிதி ஒதுக்கீடு செய்யப்பட்டுள்ளது. மேலும், பெண்ணையாறு-செய்யாறு, பெண்ணையாறு-பாலாறு மற்றும் தாமிரபரணி-வைப்பாறு நதி இணைப்புகளுக்கான விரிவான திட்ட அறிக்கை தயாரிப்பதற்கு 50 கோடி ரூபாய் உட்பட நதி இணைப்பு திட்டங்களுக்காக மொத்தம் 200 கோடி ரூபாய் நிதி ஒதுக்கீடு செய்யப்பட்டுள்ளது.

புதிய சாலைப் பாதுகாப்புக் கொள்கை மற்றும் காவலர் குடியிருப்புகள்

5,000 காவலர் குடும்பங்கள் பயன்பெறும் வகையில் ரூ.431 கோடியில் வீடுகள்

சென்னை, ஆக. 5-

நிறுவன அமைப்புகள், சாலை வடிவமைப்பு, அமலாக்கம், அவசர சிகிச்சை மற்றும் விழிப்புணர்வு ஆகிய 5 தூண்களை மையமாகக் கொண்டு புதிய சாலைப் பாதுகாப்புக் கொள்கை வகுக்கப்படும்.

முதலமைச்சர் விபத்து நிவாரண நிதித் திட்டத்திற்கு 200 கோடி ரூபாயும், சாலைப் பாதுகாப்பு நிதியின் கீழ் 130 கோடி ரூபாயும் ஒதுக்கப்பட்டுள்ளது. மேலும், காவல்துறையினரின் நலனைக் கருத்தில் கொண்டு மாவட்டங்களில் 431 கோடி ரூபாய் மதிப்பீட்டில் 5,000 புதிய காவலர் குடியிருப்புகள் கட்டப்படும். இத்துறைக்கு மொத்தம் 17,290 கோடி ரூபாய் ஒதுக்கப்பட்டுள்ளது.

'வெற்றி 150' - வேலை உறுதித் திட்டம்

ஏழைக் குடும்பங்களுக்குக் கூடுதலாக 25 நாட்கள் வேலை வழங்கி அரசு உத்தரவு

சென்னை, ஆக. 5-

கிராமப்புற ஏழை மக்களின் வாழ்வாதாரத்தை உயர்த்தும் வகையில், வேலை உறுதித் திட்டத்தின் கீழ் 150 நாட்கள் வேலைவாய்ப்பை வழங்கும் 'வெற்றி 150' என்ற முன்முயற்சியை அரசு அறிவித்துள்ளது.

இதன் கீழ், ஏற்கெனவே 125 நாட்கள் வேலைவாய்ப்பை நிறைவு செய்துள்ள நலிவுற்ற குடும்பங்களுக்குக் கூடுதலாக 25 நாட்கள் வேலைவழங்கி மொத்தம் 150 நாட்கள் வேலை உறுதி செய்யப்படும். இதற்காகத் திருத்த வரவு-செலவுத் திட்டத்தில் 100 கோடி ரூபாய் ஒதுக்கீடு செய்யப்பட்டுள்ளது. மேலும், மத்திய அரசின் கிராம வேலை உறுதித் திட்டத்திற்காக மாநில அரசின் பங்களிப்பாக 5,057 கோடி ரூபாய் உட்பட மொத்தம் 12,642 கோடி ரூபாய் நிதி ஒதுக்கீடு செய்யப்பட்டுள்ளது.

கூரை வீடுகளை கான்கிரீட் வீடுகளாக மாற்ற ரூ.5 லட்சம்

தமிழ்நாட்டை குடிசைகளற்ற மாநிலமாக மாற்றும் தொலைநோக்கு பார்வையுடன் 'வெற்றி வீடு திட்டம்' என்ற புதிய மாநில வீட்டுவசதி திட்டத்தை அரசு அறிமுகப்படுத்துகிறது. இப்புதிய திட்டத்தின் கீழ் கூரை வீடுகளில் வசிப்பவர்களுக்கு கான்கிரீட் வீடுகள் கட்டுவதற்காக, வீடு ஒன்றிற்கான அலகு தொகையானது 3.10 லட்சம் ரூபாயிலிருந்து 5 லட்சம் ரூபாயாக உயர்த்தப்பட்டுள்ளது. இத்திட்டத்தின் முதலாண்டிலேயே 3,500 கோடி ரூபாய் மதிப்பீட்டில் 70,000 வீடுகளுக்கு ஒப்புதல் அளிக்கப்பட்டு, தகுதியான பயனாளிகள் கணக்கெடுப்பு மூலம் தேர்வு செய்யப்படுவார்கள்.

வருவாயை மிகையாகவும், செலவீனத்தை குறைவாகவும் மதிப்பிட்டதால் வருவாய் பற்றாக்குறை ரூ. 55,775 கோடி

செலவினங்களைப் பொறுத்தமட்டில் மொத்த வருவாய் செலவினம் இடைக்கால வரவு-செலவுத் திட்ட மதிப்பீடுகள் 2026-27ல் இருந்த ரூ.3,93,272 கோடியில் இருந்து திருத்த வரவு-செலவுத் திட்ட மதிப்பீடுகள் 2026-27ல் ரூ.4,05,802 கோடியாக உயர்த்தி மதிப்பிடப்பட்டுள்ளது. புதியதாக அறிமுகப்படுத்தப்பட்ட முக்கிய திட்டங்களான விவசாய பயிர்க்கடன் தள்ளுபடி, 200 யூனிட் இலவச மின்சாரம், தாய்மாமன் தங்க மோதிரம் திட்டம் ஆகியவற்றுக்கான கட்டாய ஒதுக்கீடுகள் அதிகரித்ததால் மானியங்கள் மற்றும் நிதி மாற்றங்கள் உயர்ந்துள்ளன. 2026-27ம் ஆண்டிற்கான இடைக்கால வரவு-செலவுத் திட்ட மதிப்பீடுகளில் ரூ.59,562 கோடியாக கணிக்கப்பட்ட ஒட்டு மொத்த மூலதனச் செலவினம் திருத்த வரவு-செலவுத் திட்ட மதிப்பீடுகள் 2026-27ல் ரூ.56,985 கோடியாக மதிப்பிடப்பட்டுள்ளது. நிகரக் கடன்கள் மற்றும் முன்பணங்கள் உள்ளிட்ட மாநிலத்தின் மொத்த மூலதன ஒதுக்கீடு திருத்த வரவு-செலவ திட்ட மதிப்பீடுகள் ரூ.66,060கோடியாக மதிப்பிடப்பட்டுள்ளது.

இதனால் வருவாய் பற்றாக்குறை ரூ.48,696 கோடியாக மதிப்பிடப்பட்டிருந்தது. வருவாய் வரவுகளை மிகையாக மதிப்பிட்டதன் மூலமும், வருவாய் செலவினத்தை குறைவாக மதிப்பிட்டதன் மூலமும், இது குறைத்து மதிப்பிடப்பட்டுள்ளது என்பது குறிப்பிடத்தக்கது.

எனவே திருத்த வரவு-செலவுத் திட்ட மதிப்பீடுகள் வருவாய் பற்றாக்குறை ரூ.55,775 கோடியாக இருக்கும் என மதிப்பிடப்பட்டுள்ளது.

சிறப்பு திட்ட செயலாக்கத்துறைக்கு ரூ.17,150 கோடி நிதி ஒதுக்கீடு

செயற்கை நுண்ணறிவு, ரோபோட்டிக் திட்டம் மேலும் 2,600 பள்ளிகளுக்கு விரிவு

சென்னை, ஆக.5-

சிறப்பு திட்ட செயலாக்கத் துறைக்கு இந்த நிதியாண்டில் ரூ.17,150 கோடி நிதி ஒதுக்கீடு செய்யப்பட்டுள்ளது.

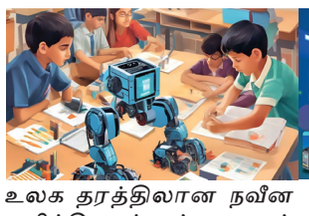

தமிழக சட்டப்பேரவையில் இன்று தாக்கல் செய்யப்பட்ட நிதி நிலை அறிக்கையில் கூறியிருப்பதாவது:

தொழில்நட்ப புரட்சியின் முதன்மை பயனாளியாக நமது இளைஞர்கள் திகழ்வதை உறுதி செய்யும் வகையில், 'செயற்கை நுண்ணறிவு தொழில் வளர்ச்சி திட்டம் தொடங்கப்படும். இத்திட்டத்தின் கீழ் உயர் கல்வியின் பல்வேறு நிலைகளுக்கேற்ப தனித்துவமான செயற்கை நுண்ணறிவு பாடத்திட்டங்களை வடிவமைக்க கல்வியாளர்கள் மற்றும் தொழில் துறை முன்னோடிகள் கொண்ட நிபுணர் குழு ஒன்று அமைக்கப்படும்.

சென்னை ஐஐடி உள்ளிட்ட நாட்டின் முன்னணி கல்வி நிறுவனங்களுடனான நோக்கம் சார்ந்த கூட்டாண்மைகளையும், உலக தரத்திலான நவீன பயிற்சி உள்கட்டமைப்புகளையும் பயன்படுத்தி 2031ம் ஆண்டிற்குள் பொறியியல் கல்லூரிகள், பாலிடெக்னிக் கல்லூரிகள் மற்றும் தொழிற்பயிற்சி நிலையங்களில் பயிலும் 5 லட்சம் இளைஞர்கள் செயற்கை நுண்ணறிவு திறன் பயிற்சி அளித்து, உலக தரத்திலான ஆற்றல் மிக்க மனிதவளத்தை உருவாக்க அரசு இலக்கு நிர்ணயித்துள்ளது. அதன்படி 'செயற்கை நுண்ணறிவு, ரோபோட்டிக்ஸ் மற்றும் இணைய கருவிகள் குறித்த அறிவுக்கான தமிழ்நாடு பள்ளி திட்டம்' விரிவுப்படுத்தப்பட உள்ளது.

இத்திட்டம் தற்போதுள்ள 5 ஆயிரம் அரசு பள்ளிகளிலிருந்து கூடுதலாக 2,600 பள்ளிகளுக்கு இந்த நிதியாண்டில் விரிவுப்படுத்தப்படும். புதிதாக மறுசீரமைக்கப்பட்ட மூன்று நிலைகளை கொண்ட கட்டமைப்பின் கீழ், 6 முதல் 8ம் வகுப்பு வரையிலான மாணவர்களுக்கு இத்துறை சார்ந்த அடிப்படை பாடங்கள் அறிமுகப்படுத்தப்படும். 9 மற்றும் 10ம் வகுப்பு மாணவர்களுக்கு இடைநிலை அளவிலான பயிற்சியும், 11 மற்றும் 12ம் வகுப்பு மாணவர்களுக்க சிறப்பு விருப்ப பாடங்களும் வழங்கப்படும்.

அதன்படி திட்ட மதிப்பீடுகளில் தொழிலாளர் நலன் மற்றும் திறன் மேம்பாட்டு துறைக்கு ரூ.2,022 கோடி ஒதுக்கீடு செய்யப்படுகிறது. மேலும் சிறப்பு திட்ட செயலாக்கத்துறைக்கு ரூ.17,150 கோடி நிதி ஒதுக்கீடு செய்யப்படுகிறது.

இவ்வாறு அதில் கூறப்பட்டுள்ளது.

புதிய மெட்ரோ ரயில் திட்டங்கள்

விமான நிலையம் - கிளாம்பாக்கம் உள்ளிட்ட கூடுதல் வழித்தடங்களுக்கு ஒன்றிய அரசின் ஒப்புதல் எதிர்பார்ப்பு

சென்னை, ஆக. 5-

தமிழ்நாட்டில் நகர்ப்புறப் போக்குவரத்து அமைப்பை மேலும் விரிவுபடுத்தும் வகையில் மாநில அரசால் பல்வேறு புதிய மெட்ரோ ரயில் திட்டங்கள் பரிந்துரைக்கப்பட்டு, ஒன்றிய அரசின் தீவிர பரிசீலனையில் உள்ளன.

அதில் சென்னை விமான நிலையம் முதல் கிளாம்பாக்கம் வரை, ஆவடி வழியாக கோயம்பேடு முதல் பட்டாபிராம் வரை மற்றும் திருப்பெரும்புதூர் வழியாக பூந்தமல்லி முதல் சுங்குவார்சத்திரம் வரையிலான மெட்ரோ வழித்தடங்கள் அடங்கும். இத்திட்டங்களுக்கு விரைவான ஒப்புதல் பெறத் தேவையான நடவடிக்கைகள் எடுக்கப்பட்டு வருகின்றன. மேலும், கிருஷ்ணகிரி மாவட்டம் ஓசூரிலிருந்து கர்நாடக மாநிலம் பொம்மசந்திரா வரையிலான எல்லை கடந்த மெட்ரோ ரயில் திட்டத்தைச் செயல்படுத்த ஒன்றிய அரசு மற்றும் கர்நாடக அரசுடன் இணைந்து தமிழ்நாடு அரசு முன்னெடுத்து வருகிறது.

தடையற்ற சேவை வழங்க ஆளுமை செயல்முறைகள் சீர்திருத்த குழு அமைப்பு

அரசு சேவைகளை விரைவாகவும், ஊழலற்ற வெளிப்படையான முறையிலும் மக்களுக்கு வழங்க செயற்கை நுண்ணறிவு தொழில்நுட்பம் பயன்படுத்தப்படும். கோப்புகளின் தேவையற்ற தாமதத்தை தவிர்க்க ஏஐ துணையுடன் 'தர உத்தரவாத தணிக்கை வாரியம்' செயல்படும். மேலும், தலைமை செயலாளர் தலைமையில் 'ஆளுமை செயல்முறைகள் சீர்திருத்த குழு' அமைக்கப்பட்டு, தேவையற்ற விதிகளை நீக்கி குடிமக்கள் மற்றும் வணிகங்களுக்கு உகந்த சூழல் உருவாக்கப்படும். அரசு பணியாளர் தேர்வுகளுக்கு ஆண்டு தேர்வு திட்டம் வெளியிடப்பட்டு, 'சேவைகள் உரிமை சட்டம்' இயற்றப்படும்.

காவிரி - கொள்ளிடம் தடுப்பணைத் திட்டங்கள்

டெல்டா பகுதி சுற்றுச்சூழல் மறுசீரமைப்பிற்கு ரூ.20 கோடி

சென்னை, ஆக. 5-

நிலத்தடி நீர் மட்டத்தை உயர்த்தவும், பாசனத் தேவைகளுக்கான நன்னீர் கிடைப்பதை உறுதி செய்யவும் காவிரி மற்றும் கொள்ளிடம் ஆற்றின் குறுக்கே தடுப்பணைகள் கட்டுவது தொடர்பாக அரசு ஆய்வு மேற்கொள்ளவுள்ளது.

இதற்கான விரிவான திட்ட அறிக்கை தயாரிக்க 10 கோடி ரூபாய் நிதி ஒதுக்கீடு செய்யப்பட்டுள்ளது. அதேபோல, காவிரி டெல்டா பகுதியின் சுற்றுச்சூழல் மறுசீரமைப்பிற்கான சாத்தியக்கூறு ஆய்வு மற்றும் விரிவான திட்ட அறிக்கை தயாரிப்பதற்காகக் கூடுதலாக 10 கோடி ரூபாய் நிதி ஒதுக்கீடு செய்யப்பட்டுள்ளது. இத்துறைக்கு மொத்தம் நீர்வளத் துறைக்கு 9,264 கோடி ரூபாய் ஒதுக்கீடு செய்யப்பட்டுள்ளது.

இந்தியன் டெரய்ன் ஃபேஷன்ஸ் லிமிடெட்
பதிவு அலுவலகம் மற்றும் தொடர்பு முகவரி: சர்வே எண். 549/2 & 232, மனை எண்.4
திருக்கச்சியூர் & செங்குன்றம் தொழிற்பேட்டை பகுதி,
சிங்கபெருமாள் கோவில் அஞ்சல், செங்கல்பட்டு – 603204, தமிழ்நாடு.
மின்னஞ்சல்: response.itfl@indianterrain.com, தொலைபேசி 044-4227 9100
இணையதளம்: www.indianterrain.com CIN: L18101TN2009PLC073017

கையிருப்பு பத்திரங்களின் பரிமாற்றம் மற்றும் மதிப்பிழப்பிற்கான சிறப்பு சாளரம்

நிறுவனத்தின் பங்குதாரர்களுக்கு, பிப்ரவரி 5, 2026 முதல் பிப்ரவரி 4, 2027 வரை கையிருப்பு பத்திரங்களின் பரிமாற்றம் மற்றும் மதிப்பிழப்பிற்கான சிறப்பு சாளரத்தை தொடங்குவதற்காக செபி 30 ஜனவரி, 2026 தேதியிட்ட தனது சுற்றறிக்கை எண். HO/38/13/11/(2)2026–MIRSD–POD/I/3750/2026, மூலமாக முடிவு செய்திருக்கிறது என்பதை இதன் மூலம் தெரிவிக்கிறோம்.

கையிருப்பு பங்குகளை மாற்றுவதற்கான ஏப்ரல் 1, 2019 க்கு முன்னர் கோரிக்கைகள் தாக்கல் செய்யப்பட்டு, ஆவணங்கள் / செயல்முறை / அல்லது வேறுவிதமாகக் குறைபாடு காரணமாக நிராகரிக்கப்பட்ட / திருப்பி அனுப்பப்பட்ட / கலந்து கொள்ளப்படாத பங்குதாரர்களுக்கு மட்டுமே இந்த சிறப்பு சாளரம் கிடைக்கும். சிறப்பு சாளர காலத்தில் கோரிக்கைகளை வெற்றிகரமாகச் செயல்படுத்திய பிறகு, மேற்கூறிய கோரிக்கைகளுக்கான பங்குகள், மதிப்பிழப்பு (demat) படிவத்தில் மட்டுமே வழங்கப்படும் என்பதை நினைவில் கொள்ளவும்.

பங்குதாரர்கள் இந்த வாய்ப்பைப் பயன்படுத்திக் கொள்ள ஊக்குவிக்கப்படுகிறார்கள், தேவையான ஆவணங்களை நிறுவனம் மற்றும் அதன் பதிவாளர் மற்றும் பங்கு பரிமாற்ற முகவருக்கு கீழே கொடுக்கப்பட்டுள்ள விவரங்களில் வழங்கவும்:

விவரங்கள்	ஒருங்கிணைப்பாளர்கள்
இந்தியன் டெரய்ன் பேஷன்ஸ் லிமிடெட்	மின்னஞ்சல்: secretarial@indianterrain.com தொலைபேசி எண்.044–4227 9100 பதிவு முகவரி: சர்வே எண்.549/2 & 232, மனை எண்.4, திருக்கச்சியூர் & செங்குன்றம் இண்டஸ்ட்ரியல் ஏரியா, சிங்கப்பெருமாள் கோயில் அஞ்சல், செங்கல்பட்டு–603204, தமிழ்நாடு.
MUFG இன்டைம் இந்தியா பிரைவேட் லிமிடெட் (முன்னதாக லிங்க் இன்டைம் இந்தியா பிரைவேட் லிமிடெட் என்றறியப்பட்டது)	சேவைக்கான கோரிக்கையை நீங்கள் இதன் மூலமாக எழுப்பலாம்: https://web.in.mpms.mufg.com/helpdesk/Service_Request.html தொலைபேசி எண்:+91–81081 16767 (கட்டணமில்லா எண்: 1800 1020 878) முகவரி: C 101, எம்பஸி 247, L.B.S.மார்க், விக்ரோலி (மேற்கு), மும்பை–400083, மகாராஷ்டிரா.

இடம்: சென்னை
தேதி: 5 ஆகஸ்ட் 2026

இந்தியன் டெரய்ன் பேஷன்ஸ் லிமிடெட்டிற்காக
––ஒப்பம்––
சாய்நாத் சுந்தரம்
கம்பெனி செக்ரட்டரி & கம்ப்ளையன்ஸ் ஆபிசர்