Online

Date: 31st October, 2020

Listing Department
National Stock Exchange of India Limited
Exchange Plaza,
Plot No. C/1, G. Block,
Bandra- Kurla Complex,
Bandra East, Mumbai-400 051

Symbol- DHANUKA

The Department of Corporate Services-Listing
BSE Ltd.
Phiroze Jeejeebhoy Towers,
Dalal Street,
Mumbai- 400 001

Scrip Code : 507717

Sub: Publication copy of Un-audited Standalone & Consolidated Financial Results for the Quarter and Half Year ended on 30th September, 2020

Dear Sir,

Pursuant to Regulation 47 of SEBI (Listing Obligations and Disclosure Requirements) Regulation, 2015, please find enclosed herewith the copies of the Un-audited Financial Results for the Quarter and Half year ended September 30, 2020 published in the following newspapers:

1. Financial Express (English) – All Editions
2. Jansatta - (Hindi) All Editions

The above information is also available on the website of the Company www.dhanuka.com.

We hope you will find the same in order.

Thanking You,
Yours faithfully,

For Dhanuka Agritech Limited

Jitin Sadana
Company Secretary/ Compliance Officer
FCS- 7612

Encl: a/a

"Dhanuka Agritech Limited,
Global Gateway Towers
Ground & First Floor Tower-B,
Near Guru Dronacharya Metro S
MG Road, Gurugram-122002, Haryana
Tel No 0124-4345000

DHANUKA AGRITECH LIMITED

Corporate Identification Number: L24219DL1985PLC020126

Registered Off.: 82, Abhinash Mansion, 1st Floor, Joshi Road, Karol Bagh, New Delhi -110005. | Tel. No.: 011-23534551 / 57
Corporate Off.: Global Gateway Tower - B, Ground and 1st Floor, M G Road, Near Dronacharya Metro Station, Gurugram - 122 002, Haryana. | Tel. No.: 0124 4345000 / 4345001
Email: investors@dhanuka.com | Website: www.dhanuka.com

QUARTERLY HIGHLIGHTS - Q2 (FY 2021 vs FY 2020)

- 11% Increase in Total Revenue
- 30% Increase in PBT
- 17% Increase in PAT
- 17% Increase in in EPS

EXTRACT OF UNAUDITED FINANCIAL RESULTS FOR THE QUARTER AND HALF YEAR ENDED 30TH SEPTEMBER, 2020

(₹ In Lacs)

Sr. No.	Particulars	STANDALONE			CONSOLIDATED		
		Quarter Ended 30.09.2020 Unaudited	Half Year Ended 30.09.2020 Unaudited	Quarter Ended 30.09.2019 Unaudited	Quarter Ended 30.09.2020 Unaudited	Half Year Ended 30.09.2020 Unaudited	Quarter Ended 30.09.2019 Unaudited
1	Total Income from operations	45,061.85	83,182.93	40,683.95	45,061.85	83,182.93	40,683.95
2	Net Profit / (Loss) for the period before tax (before Exceptional and / or Extraordinary items)	9,370.53	16,292.26	7,186.04	9,370.53	16,292.26	7,186.04
3	Net Profit / (Loss) for the period before tax (after Exceptional and / or Extraordinary items)	9,370.53	16,292.26	7,186.04	9,370.53	16,292.26	7,186.04
4	Net Profit / (Loss) for the period after tax (after Exceptional and / or Extraordinary items)	7,008.56	12,187.64	5,999.86	7,008.56	12,187.64	5,999.86
5	Total Comprehensive Income for the period [Comprising Profit/ (Loss) for the period after tax and other Comprehensive Income (OCI) after tax]	6,908.56	11,987.64	5,984.86	6,908.56	11,987.64	5,984.86
6	Paid-up Equity Share Capital [Face value of ₹ 2/-per Equity Share]	951.57	951.57	951.57	951.57	951.57	951.57
7	Earning Per share (for continuing and discontinued operations) (of ₹ 2/- each) (not annualised)						
	• Basic EPS (in ₹)	14.73	25.62	12.61	14.73	25.62	12.61
	• Diluted EPS (in ₹)	14.73	25.62	12.61	14.73	25.62	12.61

Notes:

1 The above is an extract of the detailed format of Financial Results for the Quarter and Half year ended 30th September, 2020 filed with the Stock Exchanges under regulation 33 of the SEBI (Listing Obligations and Disclosure Requirements) Regulations, 2015. The full format of the quarter and half year ended Financial Results are available on the website of BSE & NSE where the Company's shares are listed i.e. at www.bseindia.com and www.nseindia.com respectively and on the Company's website, www.dhanuka.com.

2 The above results for the quarter and half year ended 30th September, 2020 which have been subjected to review by Statutory Auditors of the Company were reviewed and recommended by the Audit Committee and subsequently approved by the Board of Directors at its meeting held on 30th October, 2020, in terms of Regulation 33 of SEBI (listing Obligations and Disclosure Requirements) Regulations, 2015.

3 The Board of Directors of the Company in its meeting held on 22nd July, 2020, have approved the proposal for Buy Back of 10,00,000 (Ten Lakhs Only) Equity Shares of the Company for an amount not exceeding ₹ 100 Crores (Rupees One Hundred Crore only) excluding transaction costs at a maximum price not exceeding ₹ 1000/- (Rupees One Thousand only) per Equity Share, which was further approved by the Shareholders at the 35th Annual General Meeting of the Company held on 15th September, 2020. The Buy Back Committee in its meeting held on 16th September, 2020 determined the Buy Back Price of ₹ 1,000/- (Rupees One Thousand only) per Equity Share.

Pursuant to above, Offer for Buy Back of Equity Shares of Company is open from 20th October, 2020 to 3rd November, 2020 through tender offer route. Post completion of offer period, all the formalities including extinguishment of shares will be completed in terms of SEBI (Buy Back of Securities) Regulations, 2018 and the Companies Act, 2013 and same shall be accounted for in the quarter ended 31st December, 2020.

For and on behalf of the Board
(M.K. Dhanuka)
Managing Director
DIN : 00628039

Place : Gurugram (Haryana)
Dated : 30th October, 2020

Security and Intelligence Services (India) Limited

A MARKET LEADER IN SECURITY, CASH LOGISTICS AND FACILITY MANAGEMENT SERVICES

Security and Intelligence Services (India) Limited

Registered office: Annapoorna Bhawan, Telephone Exchange Road, Kurji, Patna - 800010
CIN: L75230BR1985PLC002083

I. Extracts of unaudited consolidated financial results for the quarter and six months ended September 30, 2020

(Rs. in millions, except per share data)

Particulars	Quarter ended September 30, 2020 (Unaudited)	Six months ended September 30, 2020 (Unaudited)	Quarter ended September 30, 2019 (Unaudited)
Total income from operations	21,578.59	43,245.93	20,888.58
Net profit for the period (before tax and exceptional items)	1,348.75	2,127.46	512.64
Net profit for the period before tax (after exceptional items)	1,348.75	2,127.46	512.64
Net profit for the period after tax (after exceptional items)	1,080.83	1,659.55	761.67
Total comprehensive income for the period (comprising profit for the period after tax and other comprehensive income after tax)	1,107.18	2,142.44	599.74
Equity share capital	733.87	733.87	733.18
Other Equity	15,248.52	15,248.52	12,835.49
Earnings per share (of Rs. 5/- each) (for continuing and discontinued operations) - Note 3 Below	(Not annualised)	(Not annualised)	(Not annualised)
1. Basic:	7.33	11.22	5.20
2. Diluted:	7.21	11.05	5.12

II. Financial Results (Standalone Information)

(Rs. in millions)

Particulars	Quarter ended September 30, 2020 (Unaudited)	Six months ended September 30, 2020 (Unaudited)	Quarter ended September 30, 2019 (Unaudited)
Total income from operations	7,165.18	14,599.88	7,471.55
Profit before tax	244.28	452.61	304.26
Total comprehensive income for the period	160.66	311.23	507.64

Notes:

1. The above is an extract of the detailed format of Financial Results for the quarter and six months ended September 30, 2020, filed with the Stock Exchanges under Regulation 33 of the SEBI (Listing Obligations and Disclosure Requirements) Regulations, 2015. The full format of the Quarterly/Annual Financial Results are available on the websites of the National Stock Exchange of India Limited (www.nseindia.com) ("NSE"), BSE Limited (www.bseindia.com) ("BSE") and the Company (www.sisindia.com).
2. The Statement of unaudited consolidated financial results ("the Statement") of the Group, its associates and its jointly controlled entities for the quarter and six months ended September 30, 2020, has been reviewed by the Audit Committee and, thereafter, approved by the Board of Directors in its meeting held on October 29, 2020.
3. Consequent upon approval by the shareholders for sub-division of shares through postal ballot on December 17, 2019, EPS for the quarter ended September 30, 2019 has been restated considering the impact of share-split.

For and on behalf of the Board of Directors of
Security and Intelligence Services (India) Limited
sd/-
Rituraj Kishore Sinha
Managing Director

Place: New Delhi
Date: October 29, 2020

www.sisindia.com

TIME TO REBUILD The Odisha Way

ADVERTORIAL | An initiative by RED*

Turning Covid-19 into an Opportunity for Development!

With new policies and a fresh mindset to tackle the effects of the pandemic, the Odisha government is leaving no stone unturned to revive state economy

EVEN after months of restrictive measures, the COVID-19 crisis is far from over today. Though the panic and fear of coronavirus seems to have subsided among people, its effects on the world economy are having serious repercussions on the lives of people across the globe, leading to the loss of livelihoods, rise of unemployment, economic stagnation and a crisis.

Even in these dark times and despite limited resources, Odisha has made tremendous strides under the able guidance and leadership of Chief Minister Naveen Patnaik. In May, the state planning board was jolted into action to revive the economy hit hard by the COVID-19 pandemic. The planning board decided that the focus of the state will be on four key areas that have the potential to boost the economy, including agriculture and rural economy, MSMEs, public health and industry, tourism and other aspects.

Knowing that the Agriculture sector contributes 20% to the state's GDP and employs 70% of its population, the State Government is currently focussing on sustainable agriculture and increasing farmers' income through different strategies like crop diversification, use of technology and providing of better marketing linkage.

To ensure continuation of the rural economic chain, handloom producers and workers are being offered economic assistance to keep up their production activities. Being an agrarian state, Odisha is currently set to diversify agriculture to absorb more people in the net and increase per capita income in agriculture. "The small-scale agriculture-based industries with focus on food processing can provide livelihoods to a large number of people. People returning from other states with skills can be employed in these industries with little training and skill development."

To retain the returned migrants, the Odisha government is "planning to provide small and medium-term financial assistance for setting up of new rural enterprises and businesses." This initiative will ensure that the skills and labour of migrants are used for the development of the rural economy. The state government had announced a package of Rs 17,000 crore for sustaining livelihoods in rural areas. The Odisha government aims to generate employment opportunities through different sectors such as agriculture, fisheries, MGNREGS, skill development, forestry, handlooms and handicrafts.

To spur tourism in the state, the Odisha government launched the 'Odisha By Road' campaign last month, flagging off a 25-km bike rally in Bhubaneswar. Launching the new initiative, Odisha Tourism Minister Jyoti Prakash Panigrahi said, "We plan to woo tourists to hill-stations, tribal hinterlands, beaches and let them experience the cuisine, heritage, adventure, ethnic encounters, arts and handicrafts, leisure, wildlife and ecotourism. We are encouraging tourists to visit eco-tour nature camps, OTDC properties and spend nights at such places that would help kickstart the economy."

To promote and popularise Odia cuisine, the minister also announced a chain of authentic Odia cuisine restaurants named "Nimantran". Once in Odisha, you will not only experience the lip-smacking state cuisine, but also explore several picturesque destinations such as Chilika lagoon, Bhitarkanika National Park and lesser known sea beaches like Chandipur, Udaypur-Talasari and Dagara. The tourism department has finalised 15 itineraries, which include hill stations and tribal hinterlands, for the 'Odisha by Road' campaign.

Currently, the state government is planning a new, attractive and progressive industrial policy to attract investors in various sectors. Besides the industrial policy, several sector-based policies are also in the pipeline. According to sources, "The government is expected to revise its incentives in power and water supply besides tax relief for non-mineral industries. Easy availability of land through land bank and ready-to-operate infrastructure in industrial clusters like PCPIR in Paradip, steel hub in Kalinganagar, aluminium park in Angul, food park in Khurda, and textile park in Bhadrak will be highlights of the new policy. Besides giving thrust on MSME sector and start-ups, the policy is expected to draw up three new sector-specific policies on BPO, the Odisha State Data, IT and electronics. The new industrial policy is likely to be announced before the third edition of Make in Odisha meet."

ADVERTORIAL

OSL GROUP

40 years SINCE 1978
40 years of courage determination and zest

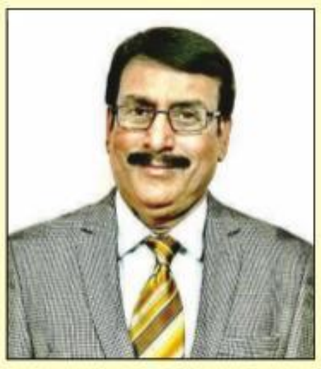

Prafulla Kumar Panda
Executive Director (HR & IR)

THE COVID-19 Pandemic, besides posing a severe threat to the human race, has shaken the business world across all sectors. But all the Group Companies of OSL, operating in verticals like Stevedoring, Hospitality, Education, Trading, Mining, Ports, Shipping, etc. have confronted the dreaded disease and its cascading impact with our inbuilt strength and highly committed workforce. Our management philosophy of "One Team, One Dream" really got reflected in results during this crisis. Since we handle essential services/commodities like Port Operation, Shipping, Fertiliser, Logistics, etc. it was a tough task to keep operations undisrupted in these vital sectors by balancing factors like fear of spread of Corona, scant availability of workforce, compliance to COVID-19 norms, job demands and business compulsions. But the team of dedicated and committed workers and the visionary leadership of the management team have proven "We can win" against adversity. Regular sanitisation of workplace, ensuring hand washing and use of sanitisers by workforce, wearing of masks and running operations with minimum workforce are the interventions sincerely and honestly implemented to prevent spread of COVID-19. As a responsible Corporate Citizen we provided food packets to the Corona Yodhas as a token of our support and obligation towards them. We sincerely hope and wish the world will be free of this pandemic and its ill effects sooner rather than later.

* RED (READ. ENGAGE. DELIVER.) IS THE MARKETING SOLUTIONS TEAM OF THE INDIAN EXPRESS GROUP

20 सालों में आया अब तक का सबसे प्रचंड तूफान, वियतनाम में 35 की मौत, कई लापता

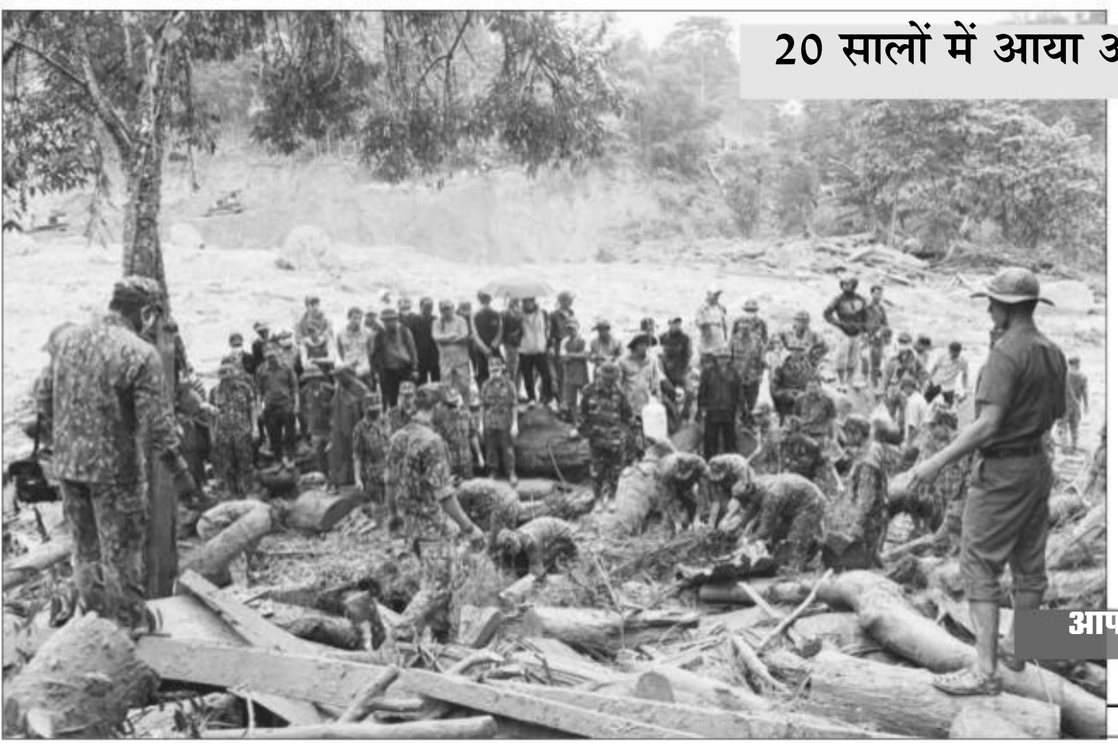

वियतनाम में शुक्रवार को भूस्खलन के बाद गुम हुए लोगों को ढूंढते और बचाव कार्यों में जुटे बचावकर्मी।

आपदा

हनोई, 30 अक्तूबर (एपी)।

वियतनाम में तबाही मचाकर भीषण तूफान मोलावे गुरुवार को यहां से आगे बढ़ गया। अधिकारियों के मुताबिक यह बीस साल में आया यह अब तक का सबसे प्रचंड तूफान था। इसके कारण कई जगहों पर भूस्खलन हुए, नावें डूब गई और लाखों लोगों के घरों की बिजली गुल हो गई।

सरकारी मीडिया के मुताबिक तूफान की चपेट में आकर कम से कम 35 लोगों की मौत हो गई। वहीं 50 से अधिक लोग लापता हैं।

बचावकर्ताओं का प्रमुख ध्यान देश के मध्य क्षेत्र के उन तीन गांवों पर हैं, जहां भूस्खलनों के कारण कम से कम 19 लोगों की मौत हो गई और ऐसी आशंका है कि 40 से अधिक लोग कीचड़ और मलबे में दबे हैं। उप प्रधानमंत्री त्रिन्ह दिन्ह डंग उस स्थान पर गए जहां सैनिक बुलडोजरों की मदद से मलबा हटा रहे हैं। उन्होंने अधिकारियों को तत्काल प्रभाव से राहत एवं बचाव कार्य के लिए और सैनिक भेजने का आदेश दिया।

मरने वालों में 12 मछुआरे हैं। 14 अन्य मछुआरे लापता हैं। अधिकारियों का कहना है कि मृतक संख्या अधिक हो सकती है क्योंकि कई स्थानों से जानमाल के नुकसान की अभी खबर नहीं मिल सकी है।

तुर्की में शक्तिशाली भूकम्प में छह की मौत, 200 से ज्यादा घायल

इस्तांबुल, 30 अक्तूबर (एपी)।

तुर्की के तट और यूनान के सामोस प्रायद्वीप के बीच एजियन सागर में शुक्रवार को आए शक्तिशाली भूकम्प के कारण तुर्की में कम से कम छह लोगों की मौत हो गई। वहीं 200 से अधिक लोग घायल हो गए।

तुर्की के आपदा एवं आपातकालीन प्रबंधन विभाग ने कहा कि तुर्की के तीसरे सबसे बड़े शहर इजमिर में छह लोगों की मौत हो गई है जबकि 202 लोग घायल हुए हैं।

इजमिर के गर्वनर यावूज सलीम कोसगर ने कहा कि मलबे से कम से कम 70 लोगों को बाहर निकाला गया है। उन्होंने कहा कि चार इमारतें ध्वस्त हो चुकी हैं। इसके अलावा कई इमारतें क्षतिग्रस्त हुई हैं।

तुर्की के स्वास्थ्य मंत्री फखरुद्दीन ख्वाजा ने ट्वीट किया कि 38 एंबुलेंस, दो एंबुलेंस हेलीकॉप्टर और 35 चिकित्सा बचाव टीमें इजमिर में काम में जुटी हैं। विभाग ने कहा कि भूकंप का केंद्र एजियन सागर में 16.5 किलोमीटर नीचे था।

हंगरी : 24 घंटे में कोरोना से अब तक सबसे अधिक 65 मौत

बुडापेस्ट, 30 अक्तूबर (एपी)।

कोविड-19 महामारी शुरू होने के बाद पहली बार हंगरी में शुक्रवार को कोरोना वायरस के संक्रमण से सबसे अधिक मौतें दर्ज की गई। इसके बाद सरकार को संक्रमण रोकने के लिए सख्त कदम उठाने पर मजबूर होना पड़ा है।

हंगरी के स्वास्थ्य अधिकारियों ने बताया कि गत 24 घंटे में कोविड-19 से 65 लोगों की मौत हुई है। वहीं, गुरुवार को सामने आए 2,194 मामलों के मुकाबले शुक्रवार को 3,286 और लोगों के संक्रमित होने की पुष्टि हुई।

सरकार ने संक्रमण में तेजी से हुई वृद्धि के बावजूद नई पाबंदी नहीं लगाई है लेकिन मास्क न लगाने पर जुर्माने का प्रावधान किया गया है।

महिलाओं के खिलाफ अपराधों में शामिल आतंकवादी संगठनों पर प्रतिबंध लगाएं : भारत

संयुक्त राष्ट्र, 30 अक्तूबर (भाषा)।

भारत ने कहा है कि संयुक्त राष्ट्र सुरक्षा परिषद द्वारा प्रतिबंधों की व्यवस्था से महिला, शांति और सुरक्षा से जुड़े विषयों को प्रभावी ढंग से जोड़ने की जरूरत है। साथ ही उसने कहा कि सशस्त्र संघर्षों में महिलाओं के खिलाफ हिंसा में लिप्त आतंकवादी संगठनों को प्रतिबंधित संगठनों की सूची में शामिल करना चाहिए।

भारत ने सुरक्षा परिषद में महिला, शांति एवं सुरक्षा विषय पर खुली चर्चा के दौरान गुरुवार को एक वक्तव्य में कहा, 'आतंकवादियों द्वारा महिलाओं एवं लड़कियों के खिलाफ हिंसा की हमें कड़ी से कड़ी निंदा करनी चाहिए। महिलाओं के खिलाफ हिंसा सभ्य समाजों की बुनियाद को तहस-नहस करती है।'

भारत ने कहा कि संघर्ष के बाद के हालात में लोकतांत्रिक ढांचों का विकास करना और कानून का शासन कायम करना महिलाओं के प्रति असमानताओं को दूर करने में मददगार होगा।

भारत ने कहा कि संघर्ष और मानवीय संकटों ने महिलाओं और लड़कियों को प्रगति की राह पर बढ़ने से पहले से ही रोक रखा है। उसने कहा, 'कोविड-19 के कारण पड़े आर्थिक असर व स्वास्थ्य देखभाल क्षेत्र पर पड़े अतिरिक्त बोझ के कारण युद्धग्रस्त, कमजोर और मानवीय संदर्भों में महिलाएं और लड़कियां और भी अधिक जोखिम में हैं।'

भारत ने कहा कि एक्शन फॉर पीसकीपिंग पहल के जरिए सदस्य देश महिला, शांति एवं सुरक्षा एजेंडे को लागू करने के लिए दृढ़ संकल्पित हैं। ऐसा वह शांतिरक्षा मिशनों में महिलाओं की संख्या को बढ़ाकर कर रहे हैं।

हालांकि संयुक्त राष्ट्र के प्रयासों के बावजूद शांतिरक्षा मिशनों में सैन्यकर्मियों में महिलाओं की संख्या महज 5.4 फीसद और पुलिसकर्मियों में महज 15.1 फीसद है।

ऑस्कर में कनाडा का प्रतिनिधित्व करेगी 'फनी ब्वॉय'

लॉस एंजिलिस, 30 अक्तूबर (भाषा)।

जानी-मानी फिल्मकार दीपा मेहता की आगामी फीचर फिल्म 'फनी ब्वॉय' सर्वश्रेष्ठ अंतरराष्ट्रीय फिल्म श्रेणी के तहत 93वें अकादमी पुरस्कार में कनाडा का प्रतिनिधित्व करेगी। दीपा मेहता की कोई फिल्म दूसरी बार इस श्रेणी में प्रतिस्पर्धा में उतरी है।

मेहता की फिल्म वाटर को 2007 में अंतरराष्ट्रीय फीचर फिल्म श्रेणी में ऑस्कर के लिए नामित किया गया था।

फनी ब्वॉय फिल्म इसी नाम से 1994 में लिखे गए श्याम सेलवादुरई के उपन्यास पर आधारित है। यह फिल्म 70 से 80 के दशक में श्रीलंका में तमिलों एवं सिंहलियों के संघर्ष के बीच एक युवक के अनुभव की कहानी बयान करती है।

ऑस्कर के लिए देश की प्रविष्टि के बारे में फैसला करने वाली कनाडाई चयन समिति की अध्यक्षता करने वाले टेलीफिल्म कनाडा की कार्यकारी निदेशक क्रिस्टा डिकनसन ने कहा, 'हमें पूरा भरोसा है कि दीपा दीपा मेहता की फनी ब्वॉय अकादमी के सदस्यों को उसी तरह पसंद आएगी, जिस तरह 2007 में उनकी शानदार फिल्म वाटर को पसंद किया गया था।'

नई दिल्ली में पली-बढ़ी और टोरंटो में रहने वाली मेहता का मानना है कि फनी ब्वॉय विभाजित दुनिया में उम्मीद पैदा करती है। उन्होंने ऑस्कर के लिए इसे को नामित करने के लिए शुक्रिया अदा किया। घोषणा की गई थी कि हॉलीवुड फिल्मकार एवा डुवेर्नेज की अरै रिलीजिंग ने फनी ब्वॉय का अधिकार खरीदा है और उसे 10 दिसंबर को चुनिंदा शहरों के थियेटर में और नेटफ्लिक्स पर रिलीज किया जाएगा।

भारत, अमेरिका ने मिलकर काम करने पर सहमति जताई

वाशिंगटन, 30 अक्तूबर (भाषा)।

भारत और अमेरिका ने संयुक्त राष्ट्र सुरक्षा परिषद (यूएनएससी) के एजंडे से जुड़े विषयों पर व्यापक बातचीत की। दोनों ने लोकतंत्र, बहुलवाद व नियम आधारित अंतरराष्ट्रीय व्यवस्था के साझा मूल्यों को देखते हुए मिलकर काम करने पर सहमति जताई।

वाशिंगटन स्थित भारतीय दूतावास ने गुरुवार को एक बयान में कहा इसकी जानकारी दी।

भारत को इस साल की शुरूआत में मेक्सिको और आयरलैंड के साथ एक जनवरी, 2021 से दो साल के कार्यकाल के लिए संयुक्त राष्ट्र सुरक्षा परिषद का अस्थायी सदस्य चुना गया था।

यूएनएससी के एजंडे पर बातचीत

भारत और अमेरिका के बीच बातचीत ऐसे अनेक वैश्विक मुद्दों पर समन्वय की दोनों देशों की कोशिशों को झलकाती है जो अगले साल सुरक्षा परिषद के सामने आ सकते हैं।

अमेरिका के साथ बुधवार और गुरावार को हुई दो दिवसीय वार्ता के लिए भारतीय प्रतिनिधिमंडल की अगुवाई विदेश मंत्रालय में अतिरिक्त सचिव (अंतरराष्ट्रीय संगठन एवं सम्मेलन) विनय कुमार ने की।

अमेरिकी दल का नेतृत्व विदेश विभाग के अंतरराष्ट्रीय संगठन मामलों के ब्यूरो की अधिकारी पामेला डी प्रियोर ने किया।

न्यायाधीशों, कर्मचारियों के संक्रमित होने के बाद पाकिस्तान की 11 अदालतें सील

इस्लामाबाद, 30 अक्तूबर (भाषा)।

पाकिस्तान की राजधानी इस्लामाबाद में न्यायाधीशों और कर्मचारियों के कोरोना वायरस से संक्रमित पाए जाने के बाद 11 अदालतों को सील कर दिया गया है।

मीडिया में शुक्रवार को आई खबरों के मुताबिक सील की गई अदालतों में तीन अदालतें अतिरिक्त एवं सत्र न्यायाधीशों की हैं। इनके अलावा एक वरिष्ठ दीवानी न्यायाधीश और सात दीवानी न्यायाधीशों की अदालतों को संक्रमण की वजह से सील किया गया है।

इस्लामाबाद बार एसोसिएशन के सचिव नबील ताहिर मिर्जा ने बताया कि जिला एवं सत्र न्यायालय के अंतर्गत 70 अदालतें काम करती हैं, जिनमें से 11 अदालतों को 12 न्यायाधीशों और कर्मचारियों के कोरोना वायरस से संक्रमित पाए जाने के बाद सील कर दिया गया है।

उन्होंने बताया कि कुछ वकीलों के भी कोरोना वायरस से संक्रमित होने की पुष्टि हुई है।

बार एसोसिएशन द्वारा गुरुवार को जारी नोटिस में कहा गया है कि 11 न्यायाधीश और कर्मचारी संक्रमित हुए हैं और इसलिए अदालतें अगले 14 दिनों के लिए बंद रहेंगी।

मतभेद राष्ट्रपति ने कहा, सामान्य हो रहे हैं हालात

ट्रंप और उनके सलाहकारों में कोरोना मुद्दे पर दरार

वाशिंगटन, 30 अक्तूबर (एपी)।

अमेरिका में चुनाव से पहले कई राज्यों में कोरोना संक्रमण के मामलों में वृद्धि से राष्ट्रपति डोनाल्ड ट्रंप और सरकार के उच्च स्वास्थ्य अधिकारियों के बीच दरार खुल कर सामने आ गई है। ट्रंप, जहां परिस्थितियों के सामान्य होने की वकालत कर रहे हैं वहीं, स्वास्थ्य अधिकारी लगातार जनता को संक्रमण के प्रति सचेत रहने के लिए कह रहे हैं।

लोक स्वास्थ्य पर आए संकट के समय अमूमन ऐसा देखने को नहीं मिलता और अकसर नेता, स्वास्थ्य विशेषज्ञों के सुझावों को जनता को समझाते हुए दिखाई पड़ते हैं।

'ट्रस्ट फॉर अमेरिका हेल्थ' नामक निष्पक्ष संगठन के अध्यक्ष जॉन ऑयरबाक ने का कहना है, 'एक साथ विपरीत संदेश दिया जाना बेहद असामान्य बात है।' वाइट हाउस के चीफ ऑफ स्टाफ मार्क मेडोज ने पिछले रविवार को कहा था कि 'हम महामारी को नियंत्रित करने नहीं जा रहे हैं।' इसके बाद से राष्ट्रपति और स्वास्थ्य अधिकारियों के बीच खाई और गहराती जा रही है।

स्वास्थ्य एवं मानव सेवा के सहायक सचिव एडमिरल ब्रेट गिरोयर ने अपने कई साक्षात्कार में चेताया है कि देश की स्थिति कोई भी करवट ले सकती है। उन्होंने कहा है कि अमेरिका के लोग एक दूसरे से दूरी बनाकर, मास्क लगाकर और हाथ धोकर वायरस के प्रसार को नियंत्रित कर सकते हैं।

वाइट हाउस में कोरोना वायरस महामारी के लिए सलाहकार के तौर पर नियुक्त डॉ डेबोराह बर्क्स ने जागरूकता फैलाने के लिए राज्यों की यात्रा की। इस दौरान उन्होंने नार्थ डकोटा के बिस्मार्क में कहा कि मास्क लगाने के प्रति इतनी लापरवाही उन्होंने कहीं और नहीं देखी।

उन्होंने संवाददाताओं से कहा, 'यह दुर्भाग्यपूर्ण है क्योंकि आप नहीं जानते कि कौन संक्रमित है और आपको यह भी नहीं पता कि आप भी संक्रमित हो सकते हैं।' राज्य में संक्रमण के मामलों की पुष्टि होने की दर 11 फीसद है जिससे व्यापक स्तर पर संक्रमण के प्रसार का पता चलता है। लेकिन राष्ट्रपति ट्रंप मास्क लगाने के प्रति गंभीरता प्रदर्शित नहीं करते और यह कहते हैं कि अमेरिका में महामारी से उपजी स्थिति में सुधार हो रहा है।

भारतीय मूल के दो प्रख्यात अमेरिकी बाइडेन के मुख्य सलाहकारों में शामिल

न्यूयॉर्क, 30 अक्तूबर (भाषा)।

भारतीय मूल के दो प्रख्यात अमेरिकी शख्स डेमोक्रेटिक पार्टी के राष्ट्रपति पद के उम्मीदवार जो बाइडेन के मुख्य सलाहकारों में शामिल हैं। वे कोरोना वायरस महामारी से ले कर अर्थव्यवस्था को पटरी पर लाने, विदेश नीति और जलवायु परिवर्तन जैसे मामलों में उन्हें सलाह दिया करते हैं।

एक मीडिया रिपोर्ट म्कहा गया है कि महामारी पर उन्हें सलाह देने वालों में अमेरिका के पूर्व सर्जन जनरल डॉ विवेक मूर्ति शामिल हैं। मूर्ति की नियुक्ति पूर्व राष्ट्रपति राष्ट्रपति बराक ओबामा ने की थी। वहीं बाइडेन को आर्थिक मुद्दों की जानकारी हार्वर्ड के अर्थशास्त्री राज चेट्टी दे रहे हैं।

रिपोर्ट में कहा गया कि बाइडेन अक्सर विशेषज्ञों के साथ अपनी बातचीत का जिक्र करते है।

TRANSCORP INTERNATIONAL LIMITED

CIN : L51909DL1994PLC235697

Registered office:- Plot No. 3, HAF Pocket, Sec. 18A, Dwarka, Phase-II, New Delhi-110075
Website: www.transcorpint.com, **E-mail:** grievance@transcorpint.com
Phone: 0141-4004888, 999, **Fax:** 0141-4004888

Extract of Unaudited Financial Results for the Half Year ended 30th September 2020

(Rs. in Lakhs except per share data)

Sl. No.	Particulars	Standalone						Consolidated					
		Quarter			Half Year		Year	Quarter			Half Year		Year
		Ended	Ended	Ended	Ended	Ended	Ended	Ended	Ended	Ended	Ended	Ended	Ended
		30.09.2020	30.06.2020	30.09.2019	30.09.2020	30.09.2019	31.03.2020	30.09.2020	30.06.2020	30.09.2019	30.09.2020	30.09.2019	31.03.2020
		(unaudited)	(unaudited)	(unaudited)	(unaudited)	(unaudited)	(audited)	(unaudited)	(unaudited)	(unaudited)	(unaudited)	(unaudited)	(audited)
1	Total Income from Operations	15,414.69	5,898.60	65,535.62	21,313.29	123,705.72	236,306.79	15,471.29	5,916.32	65,700.50	21,387.61	124,060.23	236,896.91
2	Net Profit / (Loss) for the period (before Tax, Exceptional and/or Extraordinary items)	(106.93)	(172.00)	(202.70)	(278.93)	(296.33)	(725.33)	(156.92)	(206.23)	(277.72)	(363.15)	(380.25)	(1,231.51)
3	Net Profit / (Loss) for the period before tax (after Exceptional and/or Extraordinary items)	(106.93)	(172.00)	(202.70)	(278.93)	(296.33)	(725.33)	(156.92)	(206.23)	(277.72)	(363.15)	(380.25)	(1,231.51)
4	Net Profit / (Loss) for the period after tax (after Exceptional and/or Extraordinary items)	(73.57)	(118.34)	(139.46)	(191.90)	(203.87)	(507.71)	(112.22)	(129.77)	(211.51)	(242.01)	(286.45)	(987.50)
5	Total Comprehensive Income for the period [Comprising Profit / (Loss) for the period (after tax) and Other Comprehensive Income (after tax)]	(73.85)	(117.42)	(139.99)	(191.27)	(203.16)	(517.93)	(107.47)	(134.14)	(251.23)	(241.61)	(330.13)	(1,099.04)
6	Equity Share Capital (of Rs. 2/- per share)	635.65	635.65	635.65	635.65	635.65	635.65	635.65	635.65	635.65	635.65	635.65	635.65
7	Reserves (excluding Revaluation Reserve) as shown in the Audited Balance Sheet of the previous year	-	-	-	-	-	-	-	-	-	-	-	-
8	Earnings Per Share (of Rs.2/- each) (for continuing and discontinued operations) -												
	1. Basic:	(0.23)	(0.37)	(0.44)	(0.60)	(0.64)	(1.60)	(0.35)	(0.41)	(0.67)	(0.76)	(0.90)	(3.11)
	2. Diluted:	(0.23)	(0.37)	(0.44)	(0.60)	(0.64)	(1.60)	(0.35)	(0.41)	(0.67)	(0.76)	(0.90)	(3.11)

Note : 1. The above results were reviewed and recommended by the Audit Committee in its meeting held on 30th October 2020. The same has been approved and taken on record by the Board of Directors of the Company in its meeting held on 30th October 2020. The Statutory Auditor of the company has expressed an un-modified opinion on these financial results.

2. The above is an abstract of the detailed format of quarterly and year ended financial results filed with BSE under regulation 33 of the SEBI (LODR) Regulations, 2015. The full format of the quarterly and yearly financial results are available on BSE's website at **www.bseindia.com** and on the Company's website at **www.transcorpint.com.**

For Transcorp International Limited

Date: 30.10.2020
Place: Jaipur

sd/-
Piyush Vijayvergiya
Chief Financial Officer

sd/-
Dilip Kumar Morwal
Group Company Secretary
ACS 17572

sd/-
Gopal Krishan Sharma
DIN: 00016883
Managing Director

DHANUKA AGRITECH LIMITED

dhanuka

Corporate Identification Number: L24219DL1985PLC020126

Registered Off.: 82, Abhinash Mansion, 1st Floor, Joshi Road, Karol Bagh, New Delhi -110005. | Tel. No.: 011-23534551 / 57
Corporate Off.: Global Gateway Tower - B, Ground and 1st Floor, M G Road, Near Dronacharya Metro Station, Gurugram - 122 002, Haryana. | Tel. No.: 0124 4345000 / 4345001
Email: investors@dhanuka.com | Website: www.dhanuka.com

QUARTERLY HIGHLIGHTS - Q2 (FY 2021 vs FY 2020)

- 11% Increase in Total Revenue
- 30% Increase in PBT
- 17% Increase in PAT
- 17% Increase in in EPS

EXTRACT OF UNAUDITED FINANCIAL RESULTS FOR THE QUARTER AND HALF YEAR ENDED 30TH SEPTEMBER, 2020

(₹ In Lacs)

Sr. No.	Particulars	STANDALONE			CONSOLIDATED		
		Quarter Ended	Half Year Ended	Quarter Ended	Quarter Ended	Half Year Ended	Quarter Ended
		30.09.2020	30.09.2020	30.09.2019	30.09.2020	30.09.2020	30.09.2019
		Unaudited	Unaudited	Unaudited	Unaudited	Unaudited	Unaudited
1	Total Income from operations	45,061.85	83,182.93	40,683.95	45,061.85	83,182.93	40,683.95
2	Net Profit / (Loss) for the period before tax (before Exceptional and / or Extraordinary items)	9,370.53	16,292.26	7,186.04	9,370.53	16,292.26	7,186.04
3	Net Profit / (Loss) for the period before tax (after Exceptional and / or Extraordinary items)	9,370.53	16,292.26	7,186.04	9,370.53	16,292.26	7,186.04
4	Net Profit / (Loss) for the period after tax (after Exceptional and / or Extraordinary items)	7,008.56	12,187.64	5,999.86	7,008.56	12,187.64	5,999.86
5	Total Comprehensive Income for the period [Comprising Profit/ (Loss) for the period after tax and other Comprehensive Income (OCI) after tax]	6,908.56	11,987.64	5,984.86	6,908.56	11,987.64	5,984.86
6	Paid-up Equity Share Capital [Face value of ₹ 2/-per Equity Share]	951.57	951.57	951.57	951.57	951.57	951.57
7	Earning Per share (for continuing and discontinued operations) (of ₹ 2/- each) (not annualised)						
	• Basic EPS (in ₹)	14.73	25.62	12.61	14.73	25.62	12.61
	• Diluted EPS (in ₹)	14.73	25.62	12.61	14.73	25.62	12.61

Notes:

1 The above is an extract of the detailed format of Financial Results for the Quarter and Half year ended 30th September, 2020 filed with the Stock Exchanges under regulation 33 of the SEBI (Listing Obligations and Disclosure Requirements) Regulations, 2015. The full format of the quarter and half year ended Financial Results are available on the website of BSE & NSE where the Company's shares are listed i.e. at www.bseindia.com and www.nseindia.com respectively and on the Company's website, www.dhanuka.com.

2 The above results for the quarter and half year ended 30th September, 2020 which have been subjected to review by Statutory Auditors of the Company were reviewed and recommended by the Audit Committee and subsequently approved by the Board of Directors at its meeting held on 30th October, 2020, in terms of Regulation 33 of SEBI (listing Obligations and Disclosure Requirements) Regulations, 2015.

3 The Board of Directors of the Company in its meeting held on 22nd July, 2020, have approved the proposal for Buy Back of 10,00,000 (Ten Lakhs Only) Equity Shares of the Company for an amount not exceeding ₹ 100 Crores (Rupees One Hundred Crore only) excluding transaction costs at a maximum price not exceeding ₹ 1000/- (Rupees One Thousand only) per Equity Share, which was further approved by the Shareholders at the 35th Annual General Meeting of the Company held on 15th September, 2020. The Buy Back Committee in its meeting held on 16th September, 2020 determined the Buy Back Price of ₹ 1,000/- (Rupees One Thousand only) per Equity Share.

Pursuant to above, Offer for Buy Back of Equity Shares of Company is open from 20th October, 2020 to 3rd November, 2020 through tender offer route. Post completion of offer period, all the formalities including extinguishment of shares will be completed in terms of SEBI (Buy Back of Securities) Regulations, 2018 and the Companies Act, 2013 and same shall be accounted for in the quarter ended 31st December, 2020.

For and on behalf of the Board
(M.K. Dhanuka)
Managing Director
DIN : 00628039

Place : Gurugram (Haryana)
Dated : 30th October, 2020

www.readwhere.com